

step 4

的中率・回収率を確かめよう

「回収率計算」機能では、収録された予想理論やユーザが独自に作成した予想理論が、どれだけの精度を持っているかを検証できます。計算結果は競馬場やクラス別などで集計されますので、その理論が得意な条件を探ることも可能です。

予想理論の回収率を計算する

1 メインメニューの[検索]から[成績]の[日付]が[開催]、もしくは[重賞]を選択し、[検索]ウィンドウを開きます。

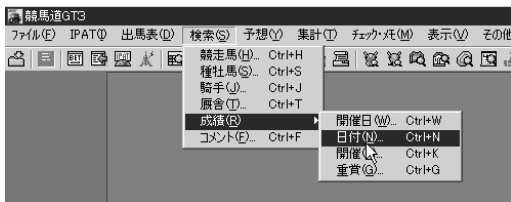

2 レースの検索条件を設定して、回収率計算を行なうレースを指定します。条件設定が終わったら、[検索] ボタンをクリックします。



step4
的中率・回収率を確かめよう

3 検索が終了すると[成績検索結果]の一覧が表示されます。



検索件数について

検索条件にヒットしたレースがレースのみだった場合は、そのレースの[成績]画面が表示されます。また、ヒット数が多いと[回収率計算]に時間がかかる場合がありますので、あらかじめ[拡張ボックス]の[絞り込み検索]でレース数を絞り込んでください。

4 前ページ画面③で、[拡張ボックス]の[回収率計算]をクリックすると、[ユーザ理論]の選択ウィンドウが開きます。回収率を計算したい[予想理論]を選び、[実行]ボタンをクリックすると、回収率計算が実行されます。

回収率を計算する馬券種別と買い目の設定方法については75ページをご覧ください。

5 回収率計算を実行中の画面です。計算時間がかかり過ぎる場合は[中断]をクリックして、[成績検索結果]のレース数を見直してください。

6 計算が終了すると、[回収率集計]の結果画面が表示されます。

競馬ID	開催日	レース名	出走馬	出走馬	出走馬	出走馬	出走馬	出走馬	出走馬	出走馬							
005/17/0	005年01月17日	京都001	11	トウゲキ	11	1000	C	M	04.04	4	1,674	28.2	14.4	10	0	13	11
005/17/0	005年01月17日	京都002	11	アサヒノメタル	11	2000	C	M	04.04	2	2,076	19.2	15.8	8	0	4	4

ユーザ理論指定

設定済みの理論一覧

- 競馬連勝2重馬券専用理論
- 競馬連勝3重馬券専用理論
- 競馬連勝4重馬券専用理論
- 競馬連勝5重馬券専用理論
- 競馬連勝6重馬券専用理論
- 競馬連勝7重馬券専用理論
- 競馬連勝8重馬券専用理論
- 競馬連勝9重馬券専用理論
- 競馬連勝10重馬券専用理論
- 競馬連勝11重馬券専用理論
- 競馬連勝12重馬券専用理論
- 競馬連勝13重馬券専用理論
- 競馬連勝14重馬券専用理論
- 競馬連勝15重馬券専用理論
- 競馬連勝16重馬券専用理論
- 競馬連勝17重馬券専用理論
- 競馬連勝18重馬券専用理論
- 競馬連勝19重馬券専用理論
- 競馬連勝20重馬券専用理論
- 競馬連勝21重馬券専用理論
- 競馬連勝22重馬券専用理論
- 競馬連勝23重馬券専用理論
- 競馬連勝24重馬券専用理論
- 競馬連勝25重馬券専用理論
- 競馬連勝26重馬券専用理論
- 競馬連勝27重馬券専用理論
- 競馬連勝28重馬券専用理論
- 競馬連勝29重馬券専用理論
- 競馬連勝30重馬券専用理論
- 競馬連勝31重馬券専用理論
- 競馬連勝32重馬券専用理論
- 競馬連勝33重馬券専用理論
- 競馬連勝34重馬券専用理論
- 競馬連勝35重馬券専用理論
- 競馬連勝36重馬券専用理論
- 競馬連勝37重馬券専用理論
- 競馬連勝38重馬券専用理論
- 競馬連勝39重馬券専用理論
- 競馬連勝40重馬券専用理論

選択された理論の内容

- 7重馬券 100
- 8重馬券 25
- 競馬連勝馬券実績 25
- 競馬連勝手戻率 25
- 競馬連勝率 25
- 競馬連勝手戻率 25
- 競馬連勝率 25
- 競馬連勝手戻率 25
- 競馬連勝率 100
- 競馬連勝手戻率(新) 100

回収率計算実行中

計算しています.....
2005年1月16日 京都10レースを計算中です。

0:01:28経過 残り0:00:07 13 / 13

[中断]

競馬ID	開催日	レース名	出走馬	出走馬	出走馬	出走馬	出走馬	出走馬	出走馬	出走馬	出走馬						
005/17/0	005年01月17日	京都001	11	トウゲキ	11	1000	C	M	04.04	4	1,674	28.2	14.4	10	0	13	11
005/17/0	005年01月17日	京都002	11	アサヒノメタル	11	2000	C	M	04.04	2	2,076	19.2	15.8	8	0	4	4

データの引き継ぎとインストール

予想してみよう

予想理論を作ろう

的中率・回収率を確かめよう

対応機能について

I-PAT

検索機能を活用しよう

「回収率計算」結果の表示内容

画面上部には、「的中率」「回収率」のほか、適用した「ユーザ理論」やレース検索で設定した諸条件、また計算対象としたレース数や予想の「買い目」をすべて1点100円ずつ購入したと仮定しての「全馬券購入金額」と「的中馬券払戻金額」などの総合的なデータが表示されています。

下部では「的中率」「回収率」の詳細な内容について確認することができます。

内容については「内訳1」「内訳2」「内訳3」「的中レース一覧」の各タブに分かれています。

step4
的中率・回収率を確かめよう

A : 内訳1タブ

競馬場別・クラス別の適用レース数、的中レース数、的中率・回収率が表示されます。

B : 内訳2タブ

レースの年齢条件別・馬場状態別の適用レース数、的中レース数、的中率・回収率が表示されます。

C : 内訳3タブ

芝・ダートレース(距離別)、障害レースの適用レース数、的中レース数、的中率・回収率が表示されます。

D : 的中レース一覧タブ

予想理論で的中したレースの一覧が表示されます。レース名をクリックすれば各々のレースの「成績表示」画面を表示します。

回収率計算に使用する馬券種別と買い目の設定

1 予想理論の回収率を計算する馬券種別と買い目を設定するには、メインメニューの[その他]から[オプション設定]を選択します。

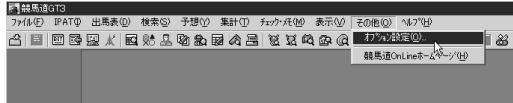

2 [オプション設定]ウィンドウが開いたら、[予想]タブをクリックして、回収率計算に利用する馬券の種別、フィルターの適用などを指定します。

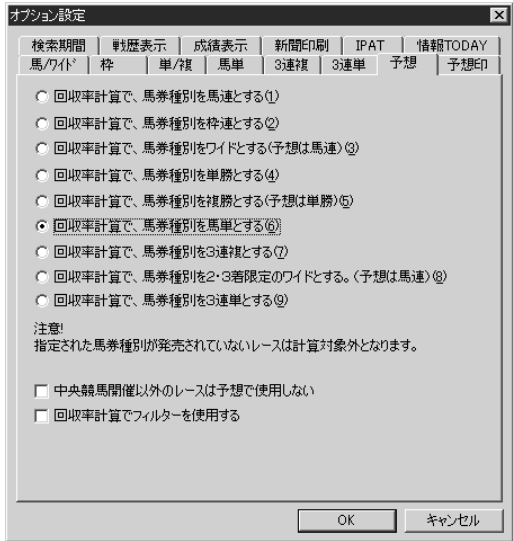

3 続いて、手順②で設定した馬券種別に応じて[馬/ワイド][枠][単/複][馬単][3連複][3連単]タブのいずれかをクリックし、[買い方]を指定します(画面は馬単の場合)。
[買い方]はボックス、または流しを指定できるほか、評価ポイントに応じた[例外]の設定も可能です。設定が終了したら[OK]をクリックしてウィンドウを閉じてください。

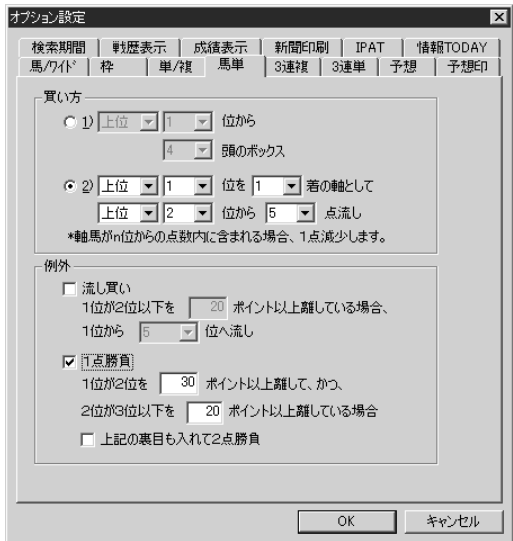

※3連単での回収率も計算できるようになりました(ただし、2004年8月の3連単スタート以降)。

データの引き継ぎと
インストール

予想してみよう

予想理論を作ろう

的中率・回収率を
確かめよう

対応機能について

IPAT
検索機能を活用しよう

特別登録馬データを検索する

「特別登録馬」データは、その週の特別レースに登録している競走馬やレース情報に関するデータです。競馬道GT3は「特別登録馬」データを使って、月曜日から特別レースの検討をすることができます。

特別登録馬を一覧表示する

1 メインメニューの[出馬表]から[特別登録馬]を選択するか、ツールボックスの[特別登録馬検索]のアイコンをクリックすると、特別レースが一覧表示されます。表示したいレースを選択して[表示]をクリックします。競馬道GT3に「特別登録馬」データを登録すると最新のものが古いものを上書きするため、過去の「特別登録馬」データは表示されません。

年月日	開催	R	レース名	頭数
05/01/22	1京7	9	河原町特別	34
05/01/22	1京7	10	若駒ステークス	11
05/01/22	1京7	11	若駒ステークス	16
05/01/23	1京8	9	若葉賞	18
05/01/23	1京8	10	睦月賞	14
05/01/23	1京8	11	平安ステークス	33
05/01/22	1小1	10	かまきぎ賞	23
05/01/22	1小1	11	帆柱山特別	46
05/01/22	1小1	12	透風山特別	59
05/01/23	1小2	10	競風鳥特別	49
05/01/23	1小2	11	馬場新藤特別	18
05/01/23	1小2	12	和布川特別	26
05/01/22	1中7	9	葉の花賞	15
05/01/22	1中7	10	若潮賞	32
05/01/22	1中7	11	ジャニュアリーステークス	21
05/01/23	1中8	9	若竹賞	27
05/01/23	1中8	10	初冠賞	22
05/01/23	1中8	11	アンリカJCC	15

表示後がイコノボックスを開ける

2 指定したレースの特別登録馬一覧です。[馬名]の他に[性齢][斤量][騎手]が表示されます。騎手は想定のため、未定の場合は[〇〇]と表示されます。ここで馬名や騎手をクリックすると、それぞれに対応した競走馬画面や騎手画面が別ウインドウに表示されます。ただし中央初出走の地方所属馬など、競走馬データがないものについてはデータが表示されません。またハンデ戦は斤量が未定のため、すべて0と表示されます。

更新	成績	レース	馬名	性齢	斤量	騎手
更新		新開印刷	アドマイヤコング	牡3	58	安藤勝
予想		3連単イザード	インブレーション	牡3	58	松永
取消/換替		前のレース	ゲイアイベネシー	牡3	58	松永
IPATボックス		次のレース	コンゴウリキシオー	牡3	58	藤田
対戦表表示切替		想定出馬表	タマヒカル	牡3	54	〇〇
		予想配値の取得	ツルマルフェロー	牡3	58	小牧太
		ユーザ予想印	テイテムヒットベ	牡3	57	能沢
		IPATボックス	ディープインパクト	牡3	56	武豊
			ニシノカエデマル	牡3	56	四位
			バトルフェルベ	牡3	58	大塚
			ビッグタイガー	牡3	58	本田



特別登録馬一覧表示画面から[拡張コマンド]の[想定出馬表]を選択すると想定出馬表を作成できます。詳細は78ページ以降をご覧ください。

「特別登録馬」データから予想をする

1 特別登録馬の一覧画面では、通常の出馬表表示画面と同様に、予想理論を利用して予想を行なうことができます。それぞれ[拡張コマンド]から[予想]を選択します。



2 [競馬道ベーシック理論]を適用して予想を行なった画面です。特別登録馬データから予想をした画面における操作は、通常の出馬表から予想をした場合と同様です。なお、予想の制限頭数は99頭までとなっており、33頭以上の多頭数で予想を行なおうとした場合は[多頭数の予想には実行に時間がかかる場合があります。続行しますか?]という確認のダイアログが表示されます。

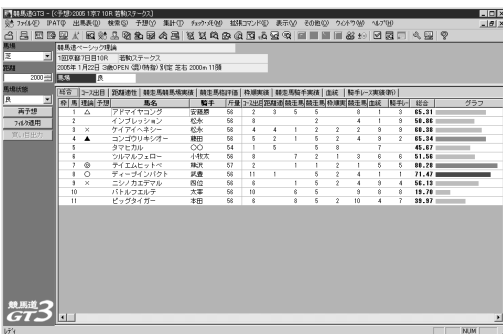

特別登録馬データを使った予想は反予想

特別登録馬を一覧表示した画面から予想をする際に、適用する予想理論には注意が必要です。特別レース登録の段階では馬番は未決定で、予想オッズや予想印、当該レースのレーティング等も提供されていません。また、各馬の騎手は想定のため、未定だったり、レース当日とは異なったりする場合があります。画面は予想理論の項目に予想オッズのみを指定した仮の予想理論を適用したのですが、ポイントは各馬とも0.0となってしまう。この場合は全馬が0.0のために順位には影響を与えませんが、騎手の場合は、実際のレースと異なる騎手が想定出馬表に入っていると、予想の順位が入り替わる可能性があります。特別登録馬データを使った予想は、あくまで仮のものであることを忘れないようにしてください。

予想	馬名	騎手	斤量	予想オ	総合	グラフ
	アドマイヤコング	安藤勝	56	0.00		
	インブレーション	松永	56	0.00		
	ゲイアヘネシー	松永	56	0.00		
	コンゴウリキシオー	藤田	56	0.00		
	タマヒカル	〇〇	54	0.00		
	ツルマルフェロー	小牧太	56	0.00		
	テイエムヒットベ	熊沢	57	0.00		
	ディーブインパクト	武豊	56	0.00		
	ニシノカエデマル	四位	56	0.00		
	バトルワエルデ	太宰	56	0.00		
	ビッグタイガー	本田	56	0.00		

想定出馬表を作成する

毎週木曜日の夕方には、JRA からその週に行なわれる全レースの出走馬と騎手が発表され、スポーツ紙等にも掲載されます。その情報と、競馬道GT3の「想定出馬表」機能を利用すれば、枠順確定前から予想を行なうことが可能になります。

【想定出馬表の作成】ウィンドウを開く

1 想定出馬表を作成するには、メインメニューの「出馬表」から「想定出馬表」を選択するか、ツールボックスにある「想定出馬表」のアイコンをクリックします。「想定出馬表登録一覧」のウィンドウが開きます。

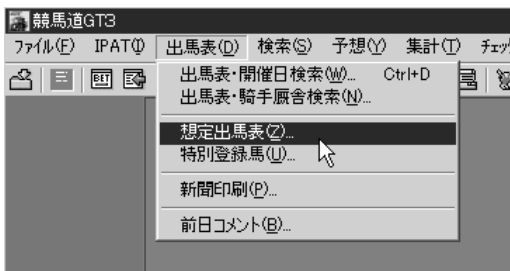

2 初めてこの画面を開いた際は、「登録されている出馬表」のボックスにはなにも表示されません。新たな想定出馬表を作成するには、ここで「新規作成(N)」ボタンをクリックします。



3 特別登録馬を一覧表示させた状態(→76ページ手順②)からも、当該レースの「想定出馬表の作成」ウィンドウを開くことができます。「拡張ボックス」から「想定出馬表作成」を選択してください。

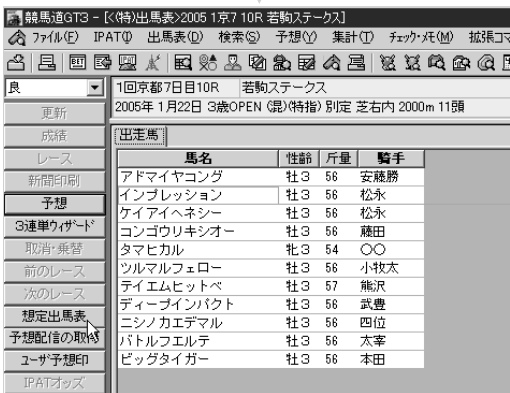

step4
的中率・回収率を確かめよう

[想定出馬表の作成] ウィンドウ

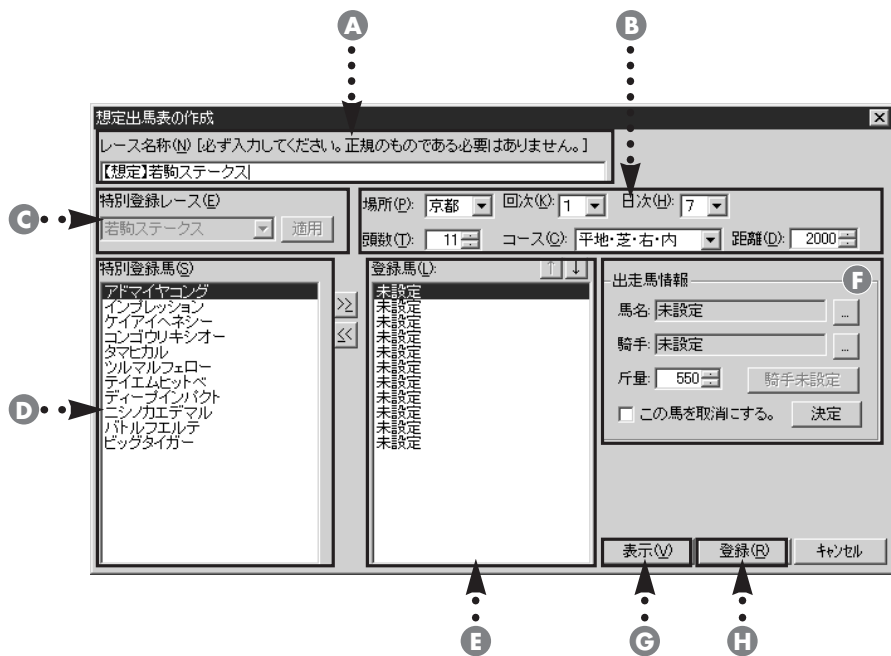

A : レース名称

レース名称を入力します。

B : 場所、回次、日次、頭数、コース、距離

レースが行なわれる競馬場や開催の回次、日次、出走頭数、コース、距離を設定します。

C : 特別登録レース

「特別登録馬」データから情報を読み込む際、ここで特別レース名を指定します。[適用] ボタンをクリックするとレース名・レース条件

等が自動入力され、Dの[特別登録馬]に登録馬一覧が表示されます。

D : 特別登録馬

Cでレースを指定した場合、そのレースの登録馬一覧が表示されます。

E : 登録馬

[想定出馬表]に登録する馬名が表示されます。[↑][↓] ボタンで登録馬の順序を移動させることができます。

F : 出走馬情報

[想定出馬表]に登録する馬や騎乗する騎手、斤量を入力・変更します。

G : [表示]ボタン

作成した想定出馬表を表示します。前ページの手順①②でウィンドウを開いた場合は表示されませんのでご注意ください。

H : [登録]ボタン

作成した想定出馬表を保存します。

[特別登録]データを利用して想定出馬表を作成する

1 78 ページの手順③でウィンドウを開いた場合は手順②に進んでください。

まず[特別登録レース]のボックスで、想定出馬表を作成したいレースを選択します。作成するレース名を選択したら、[適用]ボタンをクリックしてください。

2 特別登録馬の一覧が表示され、[レース名称][距離]等が自動的に入力されますので、確認してください。また、[頭数]ボックスで想定出馬表に登録する頭数を設定します。「▲」「▼」をクリックするか、直接数字を入力してください。

頭数を設定したら、想定出馬表に加えたい馬を[特別登録馬]ボックスで指定し、[>>]をクリックして[登録馬]ボックスに加えていきます。画面右の[出走馬情報]欄に馬名や騎手、斤量が表示されますが、後で変更が可能です。

間違った馬を[登録馬]に加えてしまった場合は、[登録馬]ボックスでその馬を選択し、[<<]をクリックすれば削除されます。登録馬の順序は[↑][↓]で変更できます。(枠順発表後、枠順どりに並びかえることができます)

3 想定出馬表へ登録する馬をすべて入力したら、騎手や斤量を設定します。特別登録データから変更の必要がない場合は手順④へ進んでください。

騎手の変更は、騎手名の右にある[...]をクリックして行ないます。騎手名を入力し、[検索]をクリックした後、入力したい騎手を選択して[OK]をクリックします。

斤量は▲▼ボタンで設定、またはキーボードから直接入力してください。ハンデ戦の場合は登録馬すべての斤量が自動的に55kgの設定となりますのでご注意ください。

出走馬の情報が確定したら、「決定」ボタンをクリックして下さい。

なお、[出走馬情報]ボックスで「この馬を取消にする」にチェックを入れると、その馬を出走取消(除外)扱いにして想定出馬表を作成します。

騎手名	所属	年齢
安藤 勝己	東東	44

4 すべての入力、修正が終了したら[登録]ボタンをクリックします。[想定出馬表の作成]ウィンドウが閉じ、[想定出馬表登録一覧]ウィンドウに戻ります。

78 ページの手順③（特別登録馬一覧表示画面）から想定出馬表を作成した場合は、ここで[表示]をクリックすれば次の手順⑤を飛ばして想定出馬表を表示できます。この場合も、作成した想定出馬表は保存されます。

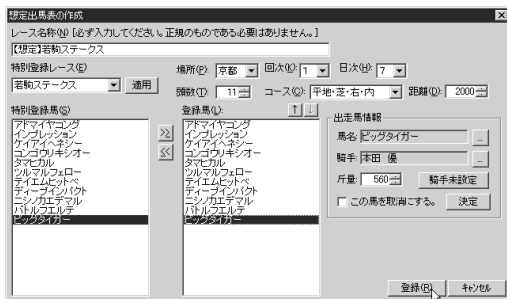

5 [登録されている出馬表]ボックスで表示したい出馬表を選択し、[表示]をクリックすると、想定出馬表が表示されます。

ここで[編集]をクリックすれば、作成した想定出馬表の内容を変更できます。[コピー]をクリックすれば、想定出馬表と同じ内容のものを複製できます。複製した出馬表にはレース名の前に「*」が付きまます。不必要になった想定出馬表は[削除]をクリックすれば一覧から削除されます。

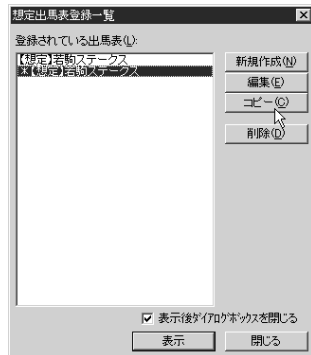

6 作成した想定出馬表です。オッズや調教情報等が表示されない以外は通常の出馬表と変わりません。[拡張ボックス]からは予想理論による予想や、出馬表集計も可能です。予想をする際は、77 ページの

「アドバイス」も参考にしてください。

なお、枠番、馬番は想定出馬表に入力された順番の通りに仮に振られたものです。枠順確定前に作成した場合は注意が必要です。

競馬道GT3 - [想定出馬表] [想定]若駒ステークス															
IPATQ 出馬表 検索 予想 集計 チェック 拡張コマンド 表示 その他 ウンドゥ ヘルプ															
良 [想定]若駒ステークス															
更新 芝右内 2000m 11頭															
基本情報 血統 脚質 穴馬チェッカー 若駒履歴 前走 前々走 3走前 4走前 5走前 対戦表 コメント ユーザ別															
枠	馬	予想	日	馬名	性別	年齢	斤量	騎手	オッズ	レイト	厩舎	馬体重	増減	配信	ユーザ
1	1			アドマイヤコング	牡	3	58	安藤勝			(業)焼田				
2	2			インブレーション	牡	3	58	松永			(業)沖				
3	3			ケイアイヘネシー	牡	3	58	松永			(業)池江部				
4	4			(外)コンゴウキシー	牡	3	58	藤田			(業)山内				
5	5			タマヒカル	牝	3	54	〇〇			(北)高橋義				
6	6			(S)ツルマルフェロー	牡	3	58	小牧太			(業)嶋口				
7	7			ティエムヒットベ	牡	3	57	熊沢			(業)五十嵐				
8	8			ディープインパクト	牡	3	58	武豊			(業)池江部				
9	9			ニシノカエデマル	牡	3	58	四位			(業)松田正				
10	10			(S)イトルフェルト	牡	3	58	大宰			(業)太宰				
11	11			ビッグタイガー	牡	3	58	本田			(業)中尾正				

「特別登録馬」データを利用せずに想定出馬表を作成する

1 78 ページの手順①～②で [想定出馬表の作成] ウィンドウを開き、[レース名称] や [場所] [コース] [頭数] 等を入力します。レース名称には正規の名称を入力する必要はありませんので、ご自身のわかりやすい名前を入力してください。

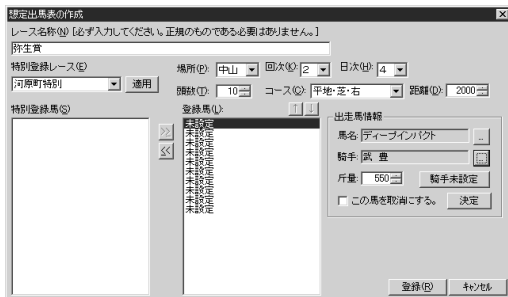

2 出走予定馬のデータを入力します。手順①で [出走馬情報] ボックスの [馬名] 欄右にある [...] をクリックして馬名の検索を行ないます。

馬名を入力したら、同様の手順で騎手名も入力し、さらに斤量も設定します。間違った馬を [登録馬] に加えてしまった場合は、[登録馬] ボックスでその馬を選択し、[<<] をクリックすれば削除されます。登録馬の順序は [↑][↓] で変更できます。(枠順発表後、枠順どおりに並びかえることができます)



3 馬名、騎手、斤量の設定が終了したら、[決定] ボタンをクリックしてください。画面中央の [登録馬] ボックスに入力した馬名が表示されます。この手順を、想定出馬表に加えたい馬全てについて繰り返します。

想定出馬表に加えるすべての馬についての入力が終了したら、[登録] ボタンをクリックします。[想定出馬表登録一覧] ウィンドウに戻りますので、作成した想定出馬表が表示されていることを確認してください。作成した想定出馬表を選択して [表示] をクリックすると、想定出馬表が表示されます。

