

step 6

検索機能を活用しよう

出馬表は競馬新聞の馬柱に相当し、競馬道GT3で予想をする際の基本となる画面です。出馬表を表示させた状態から[拡張ボックス]を使うと、[予想]や[新聞印刷]を行なったり、[成績]等も表示できます。また、[出馬表・騎手厩舎検索機能]もあります。

データの引き継ぎとインストール

予想してみよう

予想理論を作ろう

的中率・回収率を確かめよう

対応機能について

検索機能を活用しよう

出馬表を表示する

1 出馬表を表示するには、競馬道GT3を起動しメインメニュー[出馬表]から[出馬表・開催日検索]を選びます。

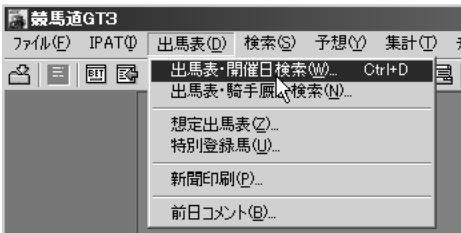

2 「出馬表検索」のウィンドウが表示されたら、まず左側の「開催年」「開催日」を選びます。右側の一覧表に当日開催のレース名が表示されています。表示させたいレースを選択し[表示]をクリックすると、出馬表が表示されます。

チェックデータの有無を調べる

「出馬表検索」のウィンドウで、左側にある「チェックデータの有無を表示」のチェックボックスをクリックすると、「競走馬」「種牡馬」「騎手」「厩舎」のいずれかに「チェックデータ」がある場合、レース名の頭に「①～⑮」の印が表示されます。

- ①-- 馬
- ②-- 騎手
- ③-- 馬十騎手
- ④-- 種牡馬
- ⑤-- 馬十種牡馬
- ⑥-- 騎手十種牡馬
- ⑦-- 馬十騎手十種牡馬
- ⑧-- 厩舎
- ⑨-- 馬十厩舎
- ⑩-- 騎手十厩舎
- ⑪-- 馬十騎手十厩舎
- ⑫-- 種牡馬十厩舎
- ⑬-- 馬十種牡馬十厩舎
- ⑭-- 騎手十種牡馬十厩舎
- ⑮-- 馬十騎手十種牡馬十厩舎

チェック機能 ▶ 123 ページ

出馬表画面の見方

A : 基本情報タブ

枠番、馬番、予想印(競馬ブックの予想印 京都・阪神・小倉・中京は中野秀幸氏、それ以外は松本憲二氏のもの)、プリンカーの有無、馬名、性別、斤量、騎手、単勝オッズ(予想オッズ)、レーティング、厩舎が表示されます。

B : 血統タブ

父馬名、母馬名、母父馬名、母母馬名が表示されます。父馬名をクリックすると種牡馬情報が表示されます。

C : 脚質タブ

競走馬の脚質(逃・先・差・追)が表示されます。この場合の脚質は前走のレースの脚質を表示しています。ただし、前走出遅れなどしている場合は前々走の脚質を表示します。レーティングも表示していますので、展開を考えながら各馬の能力比較も併せて行なうことができます。

D : 穴馬チェッカータブ

穴馬チェッカーは穴馬チェックデータの設定をもとに穴馬該当馬を表示します。該当する場合は○が表示されます。○が多ければ多いほど穴馬としての資格があります。(→40 ページ)

E : 着順履歴タブ

前走から5走前の着順のみが一覧で表示されます。

F : 前走～5走前タブ

前走から5走前について、当該走の日付、開催日時、レース番号、レース名、馬場状態、出走頭数、人気、着順、コース(芝・ダ・障害)、距離、タイム、着差、2～4コーナー順位、前半3Fタイム、上がり3Fタイムが表示されます。

G : 対戦表タブ

出走馬の対戦表を表示します。[Xニュー]の拡張コマンドより、表示内容を切り替えることができます。

H : コメントタブ

出走馬の前走「騎手コメン

ト」「次走へのメモ」を表示します。

I : ユーザメモタブ

ユーザがメモデータを作成していただければ(→125 ページを参照)、それを見ることができます。メモデータは、競走馬、騎手、厩舎、種牡馬ごとに分かれています。

J : 調教情報タブ

出走馬の調教情報と評価を表示します。

K : オッズタブ

予想オッズから取得したオッズを表示します。拡張コマンドより馬連/枠連や馬・枠連順/人気順に表示を切り替えることができます。

L : 詳細タブ

出馬表の詳細を見ることができます。

M : 過去成績タブ(芝・ダ重賞のみ)

同レースの過去成績を表示します。

騎手・厩舎から出馬表を表示する

1 競馬道GT3では、指定した日の騎手の騎乗馬一覧や、厩舎の出走馬一覧から出馬表を表示する[出馬表・騎手厩舎検索]ができます。まず、メインメニューの[出馬表]から[出馬表・騎手厩舎検索]を選択します。

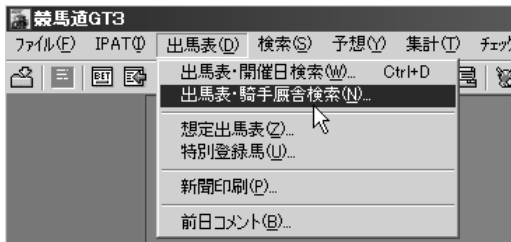

2 [出馬表検索]のウィンドウ左側の[開催年][開催日]と、[騎手]または[厩舎]を選択すると、中央に騎手(厩舎)の一覧が表示されます。ここで騎乗馬(出走馬)一覧を表示させたい騎手(厩舎)を選択してください。右側に指定した日の騎乗馬(出走馬)一覧が表示されますので、出馬表を表示したいレースを選択して[表示]ボタンをクリックすると、選択したレースの出馬表が表示されます。

出馬表に表示されているレースを予想する

出馬表を表示しているレースの予想をするには、[拡張ボックス]から[予想]を選択します。「ユーザー理論指定」のウィンドウが表示されたら任意の理論を選んで[実行]をクリックします。

なお、予想についての詳細は4ページ以降をご覧ください。

※拡張ボックスの表示の仕方は136ページをご覧ください。

出馬表画面の拡張コマンドの各機能

拡張コマンドメニューを選択、または拡張ボックスのボタンをクリックすると、それぞれの機能を実行します。

馬場状態

馬場状態を設定します。設定した馬場状態は予想を行なうときに反映されます。

成績

同レースの成績データを表示します(成績データを登録しておく必要があります)。

新聞印刷

競馬新聞スタイルの馬柱を印刷するときに使います。(→49ページを参照)

3連単ウィザード

3連単予想をするときに使います。

前のレース

前のレース・次のレースを別ウインドウで開きます。

次のレース

予想配信の取得

競馬道3連単予想班による3連単予想印を取得する際に使用します。(配信は前日午後6時頃です)。

推奨買い目

単勝オッズによる推奨買い目(3連単・3連複)を表示します。

オッズシミュレータ

オッズを比較するオッズシミュレータを表示します。

対戦表表示切替

「対戦表タブ」において、コース(芝・ダート・障害)や対戦馬の有無によって対戦表の表示形式を切り替えます。

更新

出馬表画面を最新情報に更新します。

予想

「ユーザ理論の指定」ウインドウから予想理論を指定して、アクティブ表示の出馬表の予想を行ないます。

レース

「出馬表検索」から別のレースの出馬表を開くときに使います。

取消・乗替

出走の取消や騎手の乗替を設定します。

出馬表集計

「出馬表集計」を表示します。(詳細については136ページ「出馬表集計」を参照)

ユーザ予想印

ユーザの予想印を設定できます。

IPATオッズ

表示しているレースのIPATオッズを取得します。

オッズ表示切替

「オッズタブ」におけるオッズ表示順を、馬番順と人気順から選択します。

この日のレース

競馬場名とレース番号を選択すると出馬表が切り替わります。

step6

検索機能を活用しよう

検索の使い方

競馬道GT3では、データベースを様々な角度から検索できます。このうち、[競走馬] [種牡馬] [騎手] [厩舎] [成績] 検索の操作はほぼ同じインターフェースになっていますので、この操作は最初に覚えておくといいでしょ。

[成績] 検索のうち、[開催日] 検索については操作が異なります。詳しくは111ページをご覧ください。

検索条件を設定する

1 メインメニューの[検索]から、検索したいデータを指定します(画面は競走馬を検索する場合です)。**[成績]**を検索する場合は、**[成績]**を選択し、さらに**[開催日]** **[日付]** **[開催]** **[重賞]**のいずれかを選択します。

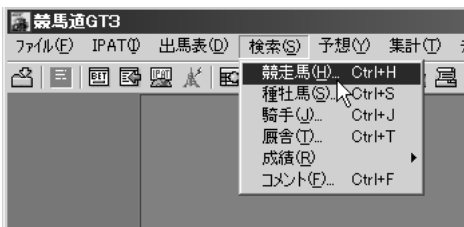

2 [検索]ウインドウが表示されたら、データを検索する条件を設定し、[検索] ボタンをクリックします。検索するデータによってこの[検索]ウインドウの内容は異なりますので、条件設定の詳細はそれぞれ該当するページをご覧ください。

- 成績検索 ▶▶▶ 111 ページ
- 競走馬検索 ▶▶▶ 115 ページ
- 種牡馬検索 ▶▶▶ 117 ページ
- 騎手検索 ▶▶▶ 119 ページ
- 厩舎検索 ▶▶▶ 121 ページ

絞り込み検索を行なう

手順②で検索条件を設定してデータを検索した結果、該当するデータが多すぎた場合や、条件をさらに絞り込んで検索し直したい場合は、次ページ③の画面が表示されたところで[拡張ボックス]から[絞り込み検索]を行なうことができます。②と同じウインドウが表示されますので、条件を追加して検索し直してください。

成績を検索する

競馬道GT3では、成績を[開催日][日付][開催][重賞]の4つのカテゴリから検索できます。任意のクラスや距離、コースなどを指定して検索できますので、過去の結果からレースの特徴を探る際にも便利です。

[日付][開催][重賞]検索ウィンドウの表示方法については「検索の使い方」(→109ページ)をご覧ください。

1 開催日検索

1 メインメニュー[検索]から[成績]→[開催日]を選択します。

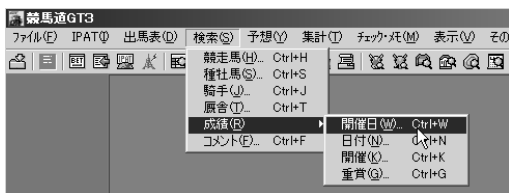

2 「成績開催日検索」のウィンドウで、「開催年」「開催日」を選び、右欄のレース一覧からレースを指定したら[表示]をクリックします。

3 レースの成績画面が表示されました。

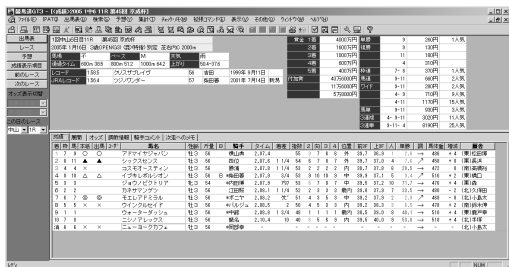

成績画面の見方

競馬通G3 - 【成績】2005 1月6 11R 第45回 京成杯

2005年 1月16日 3歳OPEN(G3) (競)特指 別定 芝右内C 2000m

賞金 1着 4000万円 単勝 8 2
 2着 1600万円 複勝 9 1
 3着 1000万円 11 1
 4着 600万円 4 3
 5着 400万円 7-8 3
 付加賞 40万6000円 馬連 8-11 6
 11万6000円 馬連 8-11 2
 5万8000円 オッズ 4- 9 7
 4-11 11
 馬連 8-11 9
 連複 4- 8-11 30

成績表示項目
 レコード 1.585 クリスザブレイヴ 56 吉田 1999年 9月11日
 前のレース JRAレコード 1.564 ツジアンダー 57 柴田善 2001年 7月14日 新馬

オッズ表示切替

この日のレース
 中山 1R

馬名	性齢	斤量	日	騎手	タイム	差差	指数	2	向	3	4	位置	前3F	上8F	人	単勝	調
7	牡3	56		横山典	2.07.4		55	9	7	6	6	外	39.7	36.3	1	2.6	→
8	牡3	56		四位	2.07.8	1/4	54	6	7	8	7	外	39.7	37.0	4	7.6	→
4	牡3	56		勝浦	2.07.8	1/4	53	2	2	2	2	内	38.7	37.8	6	20.5	→
8	牡3	56		日 柴田善	2.07.9	3/4	53	9	10	10	9	中	39.9	37.1	5	9.4	→
3	牡3	54		内田輝	2.07.9	7/8	53	6	7	8	7	中	39.5	37.2	10	71.7	→

A B C D E F

画面上部はレース名や条件、レコード、払戻金といったレース情報が表示されます。

A : 成績タブ

全着順をはじめとした各馬の戦績が表示されます。各項目名については、数字関係のデータは「昇順」→「降順」、馬名は五十音順、印は「重い」→「軽い」、評価関係は「高い」→「低い」の順番でワンクリックで並び替えが可能です。3度目のクリックで元の状態に戻ります。

B : 展開タブ

レースのハロン毎の「ラップタイム」[詳細(不利・出遅れなど)]「各通過ポイント毎の各馬の位置取り」が表示されます。

C : オッズタブ

「単勝」「馬連」「枠連」の確定オッズを表示します。

D : 調教情報タブ

出走各馬の調教情報と評価が表示されます。

E : 騎手コメントタブ

F : 次走へのメモタブ

全馬、または主な各馬のレース後の「騎手コメント」や「次走へのメモ」を表示します。

成績表示画面の拡張コマンドの各機能

出馬表

「成績表示」のレースの「出馬表」を表示します(出馬表データを登録しておく必要があります)。

予想

「ユーザ理論」を使って予想を実行します。

前のレース

前のレース・次のレースを別ウインドウで開きます。

次のレース

この日のレース

競馬場名とレース番号を選択すると成績画面が切り替わります。

レース

「成績開催日検索」で別のレースを指定し、表示することができます。

成績表示項目

成績タブで表示する20種類のデータ項目について表示・非表示を設定します。

オッズ表示切替

「オッズタブ」におけるオッズ表示順を、馬番・枠番順と人気順から選択します。「オッズタブ」において表示する連勝オッズを、馬連、枠連から選択します。

成績日付検索ウィンドウ

データの引き継ぎと
インストール

予想してみよう

予想理論を作ろう

的中率・回収率を
確かめよう

対応機能について

検索機能を活用しよう

ウィンドウの表示方法は「検索の使い方」(→109 ページ)をご覧ください。

- A**: Date range (2004年 7月 1日 ~ 2004年 8月 31日)
- B**: Race name (レース名)
- C**: Race type (競馬場)
- D**: Age (年齢)
- E**: Load weight (負担馬齢)
- F**: Track (馬場)
- G**: Pace (ペース)
- H**: Circuit (周回)
- I**: Weather (天気)
- J**: Direction (内外)
- K**: Odds (配当)
- L**: Track condition (馬場状態)
- M**: Status (展開)
- N**: Course (コース)
- O**: Search results display (検索結果表示)

- A : 開催日、レース番号など**
検索するレースの開催日、レース名、レース番号、出走頭数、距離を設定できます。
- B : 競馬場**
競馬場を設定できます。
- C : クラス**
クラスを設定できます。
- D : 年齢**
レースの年齢条件を設定できます。

- E : 負担重量**
負担重量の条件を設定できます。
※別定・馬齢・ハンデについては1999年7月7日以降のレースが対象です。
- F : 馬場**
レースが行なわれた馬場を設定できます。
- G : ペース**
ペースを設定できます。
- H : 周回**
レースが行なわれたコースの周回を設定できます。

- I : 天気**
天気を設定できます。
- J : 内外**
内回り、外回りを設定できます。
- K : 配当**
レースの配当を範囲指定できます。
- L : 馬場状態**
馬場状態を設定できます。
- M : 展開**
不利や降着などがあったレースを指定す

- る場合に設定します。
- N : コース**
仮柵の位置を設定できます。
- O : 検索結果表示**
検索結果表示形式を選択します。
例えば検索結果に「競走馬」を指定すると当該レースに出走した全競走馬の一覧が表示されます。

成績開催検索ウィンドウ

検索するレースの開催、レース名、レース番号、出走頭数、距離を設定します。その他の設定については、前ページの成績日付検索ウィンドウと同様です。

ウィンドウの表示方法は「検索の使い方」(→109ページ)をご覧ください。

成績重賞検索ウィンドウ

検索するレースのグレード、出走頭数、距離を設定します。その他の設定については、前ページの成績日付検索ウィンドウと同様です。

ウィンドウの表示方法は「検索の使い方」(→109ページ)をご覧ください。

成績検索結果画面の拡張コマンドの各機能

レース集計

一覧表示されているレースの集計を行なうことができます。

回収率計算

一覧表示されている全レースに対して「ユーザ理論」を設定して回収率を計算することができます。

絞込み検索

一覧表示されているレースを対象に、さらに条件を加えて絞込み検索を行ないます。

競走馬を検索する

競走馬の検索は[馬名]や[年齢][性別]はもちろん[父馬]、あるいは[獲得賞金][連対率]など、幅広い条件から行なうことができます。馬名を忘れてしまった馬も、複数の条件を組み合わせると検索すれば簡単に見つかるでしょう。

ウィンドウの表示方法は「検索の使い方」(→109ページ)をご覧ください。

競走馬検索ウィンドウ

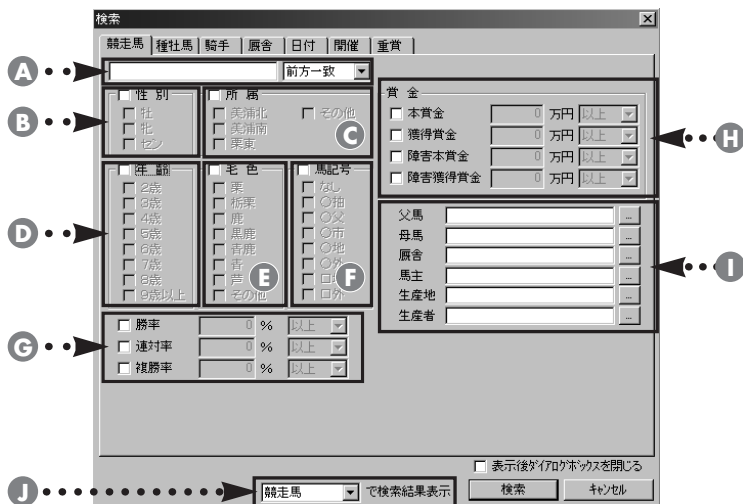

A: 馬名

競走馬名(の一部)を入力できます。プルダウンメニューより、「前方一致」「後方一致」「完全一致」「ワイルドカード」の検索オプションを設定できます。「ワイルドカード」設定時には* : 0文字以上の任意の文字列
? : 1文字の任意の文字
の2種類のワイルドカード文字(列)を使用できます。

B: 性別

性別を設定できます。

C: 所属

所属を設定できます。

D: 年齢

年齢を設定できます。

E: 毛色

毛色を設定できます。

F: 馬記号

馬記号を設定できます。

G: 勝率・連対率・複勝率

勝率・連対率・複勝率を設定できます。

H: 賞金

賞金を設定できます。

I: 父馬、母馬、厩舎、馬主、生産地、生産者

テキストボックスに名前を入力して検索条件が設定できます。テキストボックス横の「…」ボタンをクリックしてリストから選択することもできます。

J: 検索結果表示

検索結果表示形式を選択します。例えば「種牡馬」を選択すると検索設定条件に該当する競走馬の種牡馬データを表示することができます。

競走馬画面の見方

A B C D E F G H I

競走馬GT3 - [競走馬] > ドマイジャパン

ファイル(E) IPAT(Q) 出馬表(O) 検索(S) 予想(Y) 集計(T) チェック馬(M) 拡張コマンド(E) 表示(B) その他(O) ウィンドウ(W) ヘルプ(H)

チェック馬 アドマイジャパン 牡3歳 2002年4月16日生 栗 2005年1月16日更新 平地重 平地ダ 障害重 障害ダ

戦歴表示項目

所属	栗松田 博幸	父馬	サンデーレイレンス(中)	本賞金	2400万円	着度数	2- 0- 1-
馬名	近藤 利一	母馬	ビウハイ	獲得賞金	5500万円	勝率	
生産地	新設	母父馬	Caerleon	障害本賞金	0円	連対率	
生産者	早田牧場新設支社	母馬	アグサン	障害獲得賞金	0円	複勝率	1
				付加賞	45万9000円		

戦歴	戦績1	戦績2	戦績3	戦績4	血統図	騎手コメント	次走へのメモ	調教履歴								
日付	開催	R	レース名	条件	場	週	枠	人	順	騎手	斤	B	コ	距離	タイム	差
2005/01/16	1中山	6	11 京成杯	G3	不	11	7	9	1	横山典	56	芝	2000	2:07.4	-0.2	
2004/12/25	5阪神	7	11 ラジオたんぱ杯2歳ステークス	G3	良	9	1	1	3	横山典	55	芝	2000	2:03.8	0.3	
2004/12/05	5阪神	2	8 2歳新馬	良	15	5	9	1	1	安藤勝	55	芝	2000	2:05.1	-0.3	

A：戦歴タブ

該当する競走馬の過去のレースデータを一覧することができます。一覧表の上にある各項目欄をクリックすれば、一覧表を昇順や降順で並び替えを行なうことができます。

また、項目欄の文字が太字表示になっている各項(カーソルが手のマークになる)をクリックすると、「成績表示」や「騎手」「厩舎」の検索結果情報が表示されます。

B：戦績1 タブ

月・競馬場・馬場状態・ペース・脚質・クラス別の着度

数、勝率、連対率、2着率などが表示されます。

C：戦績2 タブ

距離別の着度数、勝率、連対率、2着率などが表示されます。コース(芝・ダート)および右回り・左回り別に一覧できます。

D：戦績3 タブ

馬体重・体重増減・斤量・騎手別の着度数、勝率、連対率、2着率などが表示されます。

E：戦績4 タブ

枠／馬番、人気・オッズ別

の着度数、勝率、連対率、2着率などが表示されます。

F：血統図タブ

競走馬の血統を3代前まで遡る血統図が表示されます。

G：騎手コメントタブ

H：次走へのメモタブ
レース後の「騎手コメント」と「次走へのメモ」が表示されます。

I：調教履歴タブ

過去の出走時の最終追い切りの調教タイム一覧が表示されます。

競走馬画面の拡張コマンドの各機能

チェック・編集

競走馬検索結果で、各馬の「戦歴・戦績」画面を表示しているとき、この項目をチェックすると「チェック馬」として登録され、「編集」ボタンよりチェックデータの詳細を設定できます。

戦歴表示項目

「戦歴」タブで表示する24種類のデータ項目について表示・非表示を設定します。

絞り込み検索

競走馬検索結果で、さらに条件を設定して抽出する競走馬のヒット件数を絞り込みます。ボタンをクリックすると競走馬検索の条件設定ウィンドウが開きます。

種牡馬を検索する

種牡馬は [種牡馬名] の他に [父馬] [母馬] [産地] [年齢] などの条件から検索できます。[距離適性] [ダート巧拙] [重馬場巧拙] を条件に検索すれば、種牡馬のデータを表示させるだけでなく、馬券作戦にも役立ちます。

ウインドウの表示方法は「検索の使い方」(→109 ページ)をご覧ください。

種牡馬検索ウインドウ

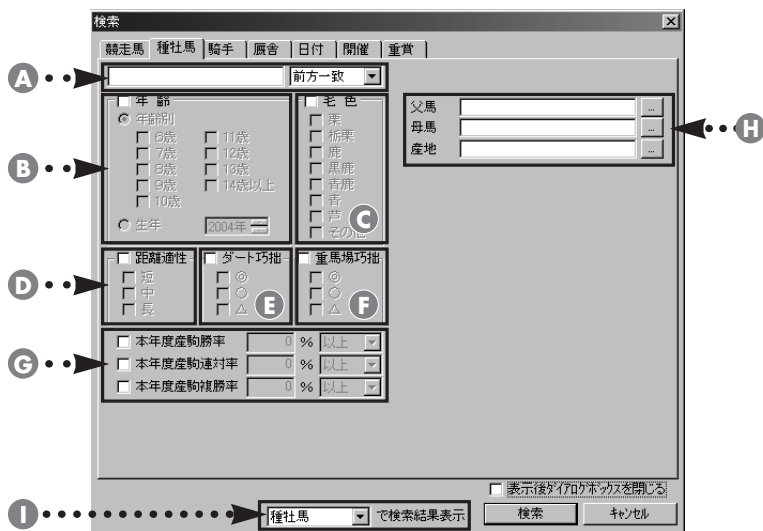

A : 種牡馬名

種牡馬名 (の一部) を入力できます。

プルダウンメニューより、「前方一致」「後方一致」「完全一致」「ワイルドカード」の検索オプションを設定できます。「ワイルドカード」設定時には * : 0文字以上の任意の文字列

? : 1文字の任意の文字の2種類のワイルドカード文字 (列) を使用できます。

B : 年齢

年齢または生年を設定できます。

C : 毛色

毛色を設定できます。

D : 距離適性

距離適性 (短距離・中距離・長距離) の設定ができます。

E : ダート巧拙

ダート巧拙を設定できます。

F : 重馬場巧拙

重馬場巧拙を設定できます。

G : 勝率・連対率・複勝率

産駒の勝率・連対率・複勝率の設定ができます。

H : 父馬、母馬、産地

テキストボックスに名前を入力して検索条件が設定できます。テキストボックス横の「...」ボタンをクリックしてリストから選択することもできます。

I : 検索結果表示

検索結果表示形式を選択します。

例えば検索結果を「戦歴」に設定すると、当該種牡馬の産駒戦歴が表示されます。

種牡馬画面の見方

種牡馬画面の見方

過去1ヶ月 | サンデーサイレンス | 19歳 | 書鹿 | 1986年生 | 2005年1月16日更新

チェック種牡馬 | 父: ヘイロ | 距離適性: 中距離

チェックの編集 | 母: ウィンダウ | 発脚巧拙: ○

産: 米田 | 馬場巧拙: ○

戦歴	戦績1	戦績2	戦績3	戦績4								
日付	開催	R	レース名	条件	馬名	場	頭	枠	馬	人	順	騎手
2005/01/16	1京都	8 5	3歳新馬		プリンセスルシータ	箱	16	2	4	1	8	藤田
2005/01/16	1京都	8 8	4歳上500万下	500	メイショウホウオウ	箱	16	4	7	4	1	幸
2005/01/16	1京都	8 9	花見小路特別	1000	フィレンツェ	箱	14	2	2	1	7	幸
2005/01/16	1京都	8 9	花見小路特別	1000	キタノサザク	箱	14	4	6	6	2	赤木
2005/01/16	1京都	6 10	紅梅ステークス	OPEN	デアリングハート	良	13	1	1	2	8	武幸

A: 戦歴タブ

該当する種牡馬を父とする全産駒の過去のレースデータを一覧することが出来ます。一覧表の上にある各項目欄をクリックすることで、一覧表を昇順や降順で並び替えることが可能です。また、項目欄の文字が太字表示になっている各項(カーソルが手のマークになる)をクリックすると、各レースや各馬の「成績表示」「騎手」「厩舎」の検索結果が表示されます。

B: 戦績1タブ

月・競馬場・馬場状態・ペース・脚質・クラス別の着度数、勝率、連対率、2着率などが表示されます。

C: 戦績2タブ

距離別の着度数、勝率、連対率、2着率などが表示されます。コース(芝・ダート)および右回り・左回り別に一覧できます。

D: 戦績3タブ

馬体重・体重増減・斤量・騎手別の着度数、勝率、連対率、2着率などが表示されます。

E: 戦績4タブ

枠／馬番、人気・オッズ別の着度数、勝率、連対率、2着率などが表示されます。

種牡馬画面の拡張コマンドの各機能

チェック・編集

種牡馬検索結果で、その産駒の「戦歴・戦績」画面を表示しているとき、この項目をチェックすると「チェック種牡馬」として登録され、「編集」ボタンよりチェックデータの詳細を設定できます。

絞り込み検索

種牡馬検索結果で、さらに条件を設定して抽出する種牡馬のヒット件数を絞り込みます。ボタンをクリックすると種牡馬検索の条件設定ウィンドウが開きます。

戦歴・戦績期間の指定

種牡馬検索の対象となる産駒の戦歴・戦績表示、集計期間について設定します。プルダウンメニューで過去1ヵ月～過去1年と、1年ごとの設定を選択することが可能です。

戦歴表示項目

「戦歴」タブで表示する24種類のデータ項目について表示・非表示を設定します。

step6

検索機能を活用しよう

騎手を検索する

騎手の検索も、競走馬や種牡馬等と同様、様々な条件から行なうことができます。例えば、[所属厩舎]からの検索を使えば、指定した厩舎に所属する騎手の一覧を見ることが可能です。もちろん[騎手名]からの検索も可能です。

ウインドウの表示方法は「検索の使い方」(→109ページ)をご覧ください。

騎手検索ウインドウ

- A:** Search field (前方一致)
- B:** Age selection (年齢別)
- C:** Stable selection (所属)
- D:** Riding qualification selection (騎乗資格)
- E:** Apprentice division selection (見習区分)
- F:** Performance statistics selection (勝利数, 勝率, 連対率, 複勝率)
- G:** Prize money selection (本年度賞金, 平地本賞金, 障害本賞金, 本賞金)
- H:** Stable selection dropdown (厩舎)
- I:** Search criteria dropdown (騎手)

A: 騎手名

騎手名 (の一部) を入力できます。

プルダウンメニューより、「前方一致」「後方一致」「完全一致」「ワイルドカード」の検索オプションを設定できます。「ワイルドカード」設定時には* : 0文字以上の任意の文字列
?: 1文字の任意の文字
の2種類のワイルドカード文字 (列) を使用できます。

B: 年齢

年齢または生年月日を設定できます。

C: 所属

所属を設定できます。

D: 騎乗資格

騎乗資格を設定できます。

E: 見習区分

見習区分を設定できます。

F: 勝利数・勝率・連対率・複勝率

勝利数、勝率 (連対率・複勝率) を設定できます。

G: 本年度賞金

本年度賞金を設定できます。

H: 厩舎

テキストボックスに名前を入力して所属厩舎が設定できます。テキストボックス横の「...」ボタンをクリックしてリストから選択することもできます。

I: 検索結果表示

検索結果表示形式を選択します。

例えば検索結果を「競走馬」に設定すると、当該騎手のすべての騎乗馬が表示されます。

騎手画面の見方

競馬道GT3 - [騎手]安己 勝己

ファイル(F) IPAT(イ) 出馬表(D) 検索(S) 予想(C) 集計(I) チェック(F) 拡張コマンド(E) 表示(O) その他(Q) ウィンドウ(W) ヘルプ(H)

過去1ヶ月: 安己 勝己 アンドロカニ 44歳 1960年3月28日生 フリー西 平地 初免許年 2003年 2005年1月16日更新

本年度平地本賞金	8290万円	本年度平地通算着度数	2- 5- 5- 34/ 46	本年度勝率	4.9%	累計勝率	
本年度平地付加賞	11万4000円	本年度障害通算着度数	0- 0- 0- 0/ 0	本年度連対率	15.2%	累計連対率	
本年度障害本賞金		累計平地通算着度数	431- 381- 338- 1892/ 3042	本年度複勝率	26.1%	累計複勝率	
本年度障害付加賞		累計障害通算着度数	0- 0- 0- 0/ 0				

戦績1	戦績2	戦績3	戦績4													
日付	開催	R	レース名	条件	馬名	場	回	谷	馬	人	期	斤	B	コ	距離	ク
2005/01/16	1京都	6	2	3歳未勝利	ソルマルローレル	箱	14	1	1	2	2	56	B	ダ	1800	1.
2005/01/16	1京都	6	3	3歳新馬	バックロード	箱	13	8	12	5	9	54	ダ		1400	1.
2005/01/16	1京都	6	5	3歳新馬	サンタローズ	箱	16	6	11	2	4	54	芝		1400	1.
2005/01/16	1京都	6	6	3歳500万下	フサイチセイシロウ	500	10	3	3	2	5	56	ダ		1800	1.

A：戦歴タブ

該当する騎手が騎乗した過去のレースデータを一覧することができます。一覧表の上にある各項目欄をクリックすることで、一覧表を昇順や降順で並び替えることが可能です。

また、項目欄の文字が太字表示になっている各項(カーソルが手のマークになる)をクリックすると、各レースの「成績表示」、さらには「競走馬」「厩舎」の検索結果情報が表示されます。

B：戦績1タブ

月・競馬場・馬場状態・ベース・脚質・クラス別の着度数、勝率、連対率、2着率などが表示されます。

C：戦績2タブ

距離別の着度数、勝率、連対率、2着率などが表示されます。コース(芝・ダート)および右回り・左回り別に一覧できます。

D：戦績3タブ

馬体重・体重増減・斤量・厩舎別の着度数、勝率、連対率、2着率などが表示されます。

E：戦績4タブ

枠／馬番、人気・オッズ別の着度数、勝率、連対率、2着率などが表示されます。

騎手画面の拡張コマンドの各機能

戦歴・戦績期間の指定

騎手の戦歴・戦績の表示、集計期間について設定します。

プルダウンメニューから過去1ヵ月～過去1年と、1年ごとの設定を選択することが可能です。

戦歴表示項目

「戦歴」タブで表示する24種類のデータ項目について表示・非表示を設定します。

チェック・編集

騎手検索結果で、騎手の「戦歴・戦績」画面を表示しているとき、この項目にチェックを入れると「チェック騎手」として登録され、「編集」ボタンよりチェックデータの詳細を設定できます。

絞り込み検索

騎手検索結果で、さらに条件を設定して抽出する騎手のヒット件数を絞り込みます。ボタンをクリックすると騎手検索の条件設定ウィンドウが開きます。

厩舎を検索する

厩舎（調教師）の検索も、騎手同様に多くの条件から行なうことができます。[本年度賞金] や今年の[勝利数] で検索すれば厩舎の好不調がすぐにわかるでしょう。[勝利数] や [勝率] などは本年度と累計の双方から検索できます。

ウインドウの表示方法は「検索の使い方」(→109 ページ)をご覧ください。

厩舎検索ウインドウ

- A:** Search criteria dropdown menu, currently set to "前方一致".
- B:** Age selection section with radio buttons for "年齢別" (Age Group) and "生年月日" (Date of Birth). Under "年齢別", there are checkboxes for age ranges: ~20歳, ~25歳, ~30歳, ~35歳, ~40歳, ~45歳, ~50歳, ~55歳, ~60歳, 65歳以上.
- C:** Affiliation selection section with checkboxes for "所属" (Affiliation): 美浦, 栗東, その他.
- D:** Performance metrics selection section with checkboxes for "勝利数" (Wins), "勝率" (Win Rate), "連対率" (Place Rate), and "複勝率" (Show Rate). Each has a dropdown for "累計" (Total) and a field for the value (e.g., 0 勝以上, 0 % 以上).
- E:** Prize money selection section with checkboxes for "本年度賞金" (Current Year Prize Money): 平地本賞金, 障害本賞金, 本賞金. Each has a dropdown for the amount (e.g., 0 万円 以上).
- F:** Search criteria dropdown menu at the bottom, currently set to "厩舎".

At the bottom right, there is a checkbox "表示後アイコンがホカスカを開じる" and buttons for "検索" (Search) and "キャンセル" (Cancel).

A : 調教師名

調教師名（の一部）を入力できます。

プルダウンメニューより、「前方一致」「後方一致」「完全一致」「ワイルドカード」の検索オプションを設定できます。「ワイルドカード」設定時には
* : 0文字以上の任意の文字列
? : 1文字の任意の文字
の2種類のワイルドカード

文字（列）を使用できます。

B : 年齢

年齢または生年月日を設定できます。

C : 所属

所属を設定できます。

D : 勝利数・勝率・連対率・複勝率

勝利数、勝率（連対率・複勝

率）を設定できます。

E : 本年度賞金

本年度賞金を設定できます。

F : 検索結果表示

検索結果表示形式を選択します。

例えば検索結果を「騎手」に設定すると、当該厩舎の所属馬に騎乗したすべての騎手が表示されます。

厩舎画面の見方

日付	開催	R	レース名	条件	馬名	場	頭	枠	馬	人	期	騎手
2005/01/16	1京都 6	8	3歳500万下	500	ヒードザゴール	稽	10	4	4	6	8	安田
2005/01/16	1京都 6	8	花見小路特別	1000	テイクミーハイヤー	稽	14	8	14	3	3	安藤勝
2005/01/16	1京都 6	11	日経新春杯	G2	ダディーズドリーム	良	10	1	1	10	8	高田
2005/01/16	1中山 6	11	京成杯	G3	アドマイヤジャパン	不	11	7	9	1	1	横山典

A : 戦歴タブ

該当する厩舎の競走馬が出走した過去のレースデータを一覧することができます。一覧表の上にある各項目欄をクリックすれば、一覧表を昇順や降順で並び替えを行なうことができます。また、項目欄の文字が太字表示になっている各項(カーソルが手のマークになる)をクリックすると、各レースの「成績表示」、さらには「競走馬」「騎手」の検索結果情報が表示されます。

B : 戦績1タブ

月・競馬場・馬場状態・ペース・脚質・クラス別の着度数、勝率、連対率、2着率などが表示されます。

C : 戦績2タブ

距離別の着度数、勝率、連対率、2着率などが表示されます。コース(芝・ダート)および右回り・左回り別に一覧できます。

D : 戦績3タブ

馬体重・体重増減・斤量・騎手別の着度数、勝率、連対率、2着率などが表示されます。

E : 戦績4タブ

枠/馬番、人気・オッズ別の着度数、勝率、連対率、2着率などが表示されます。

厩舎(調教師)画面の拡張コマンドの各機能

戦歴・戦績期間の指定

厩舎の戦歴・戦績の表示、集計期間について設定します。プルダウンメニューから過去1か月～過去1年と、1年ごとの設定を選択することが可能です。

チェック・編集

厩舎検索結果で、各厩舎の「戦歴・戦績」画面を表示しているとき、この項目をチェックすると「チェック厩舎」として登録され、「編集」ボタンよりチェックデータの詳細を設定できます。

戦歴表示項目

「戦歴」タブで表示する24種類のデータ項目について表示・非表示を設定します。

絞り込み検索

厩舎検索結果で、さらに条件を設定して抽出する厩舎のヒット件数を絞り込みます。ボタンをクリックすると厩舎検索の条件設定ウインドウが開きます。

チェック機能

競馬道GT3 で分析したデータや実際のレースを見て注目馬や注目騎手を発見したときに便利なのが [チェック] 機能です。チェックされた競走馬や種牡馬、騎手、調教師は出馬表等の画面で目立つようにマークがついたり、カラー表示されます。

チェック項目の追加

1 チェックしたい競走馬の画面を表示して、メインメニューの [拡張コマンド] から [チェック] を選択するか、[拡張ボックス] の [チェック馬] にチェックを入れます。種牡馬、騎手、調教師についても同様にチェックすることができます。

種別	種名	父名	サンデーサイレンス特)	登録金
出走馬	伊勢	伊勢	伊勢	240万円
出走馬	伊勢	伊勢	伊勢	580万円
出走馬	伊勢	伊勢	伊勢	6万円
出走馬	伊勢	伊勢	伊勢	475000円

2 [拡張ボックス] の [チェックの編集] を選択します。[チェック] ウィンドウの [基本] タブが開きますので、[分類] を選択します。[分類] は [推奨] [狙い] [要注意] [POG] (競走馬のみ) の4項目で情報 TODAY (→93 ページ) に表示されます。

3 続いて [得意条件] タブをクリックして、その馬の得意条件を設定します。まずウィンドウ左上の [条件を設定する] にチェックを入れ、[競馬場・距離条件] や [周回] などを設定します。同様に [消し条件] タブの内容も設定します。数値を入力する項目に条件を設定しない場合は、範囲を [0~0] に指定します。なお、[メモ] もこの画面から [メモ] タブを選択すれば編集可能です。[メモ] に関する詳細は 100~101 ページをご覧ください。

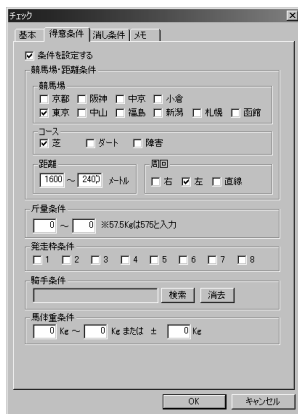

チェックデータの一覧

[分類] や [得意条件] [消し条件] は設定しなくても、チェックデータに登録されていれば、出馬表で反転表示されます。また、一度登録したチェックデータの編集は、[拡張コマンド] メニューから [チェックの編集] を選択する他に、メインメニューの [チェック・メモ] から [チェックデータ表示] を選択しても可能です。なお、チェックデータを削除する場合は、この [チェックデータ表示] から行ってください。

チェックデータの活用法

出馬表を表示するときに、チェックデータの有無を調べる

メインメニューの[出馬表]から[出馬表・開催日検索]を選択し、[出馬表検索]ウィンドウを開きます。[チェックデータの有無を表示]という項目にチェックを入れると、チェックデータの組合せによって①～⑮までの数字が表示されます。

- ①-- 馬
- ⑨-- 馬＋厩舎
- ②-- 騎手
- ⑩-- 騎手＋厩舎
- ③-- 馬＋騎手
- ⑪-- 馬＋騎手＋厩舎
- ④-- 種牡馬
- ⑫-- 種牡馬＋厩舎
- ⑤-- 馬＋種牡馬
- ⑬-- 馬＋種牡馬＋厩舎
- ⑥-- 騎手＋種牡馬
- ⑭-- 騎手＋種牡馬＋厩舎
- ⑦-- 馬＋騎手＋種牡馬
- ⑮-- 馬＋騎手＋種牡馬＋厩舎
- ⑧-- 厩舎

チェックデータの表示

チェックデータに登録された競走馬(または種牡馬、騎手、厩舎)が出走している出馬表を開くと、該当するデータがカラー表示されます。カラー表示の凡例は下記の通りです。また、このデータは情報TODAY(→93ページ)にも表示されます。

2004年08月01日 12R 藤井4時特別		出走 16:20		賞金 1着 1600万円									
2004年 08月 01日 3歳上500万下(現)9歳限定 芝1800m 109頭				2着 420万円									
コース	S	出走枠	馬 1,468 頭 1,485 頭	3着 260万円									
出走枠	1,441	タイクハート枠	57	小牧次	2004年 7月16日								
R/Rコード	1,441	タイクハート枠	57	小牧次	2004年 7月16日 小倉								
基本情報	血統	脚質	次馬チェック	種別	前走	3連対	4連対	5連対	7連対	コソバ	ユーザ	探検情報	オフ
馬名	子	母	父	性	年	騎手	オッズ	1692.0	組合	調	乗	配	上
1	×	(牒)メジロチヂベア	牒	4	55	*高橋賢	27.3	63.0	(牒)大友洋				
2	○	(×)インマイアイズ	牒	3	54	*福永	3.6	56.0	(牒)津川出				
3	◎	イブチデューシー	牒	4	57	*藤藤雄	7.3	60.0	(牒)飯沼利				
4	▲	サントニービシ	牒	5	57	*榎原	5.3	54.0	(牒)高橋英				
5	△	B クワルト	牒	4	57	池添	5.6	54.0	(牒)安田隆				
6		(外)レキシントンガール	牒	3	52	*柳山	25.3	49.0	(牒)藤				
7		(牒)ミキオオウナン	牒	5	55	赤井	22.3	49.0	(牒)福高直				
8		リアリガットミー	牒	3	52	*佐藤	41.4	51.0	(牒)黒澤				
9		(×)パールキング	牒	4	57	*佐藤哲	14.2	54.0	(牒)新田雄				
10	×	トーフファイナル	牒	3	54	小牧次	11.7	54.0	(牒)藤				

◎カラー表示の凡例

- 背景ピンク ……チェックあり
- 背景赤 ……得意条件に合致
- 文字グレー ……消し条件に合致
- 背景グレー ……得意条件、消し条件の双方に合致

メモデータの管理

[メモ] は、ユーザがレースで見te感じたことや、結果についての印象等を文章で入力できる機能です。数字をもとに予想するだけでなく、こういったアナログのデータも参考にすれば、後で思わぬ好結果を招くこともあるでしょう。

メモデータを編集する

1 まず [出馬表] [成績] [競走馬] [種牡馬] [騎手] [厩舎] のいずれかの画面を表示させます。続いて、メインメニューの [チェック・メモ] から [メモ編集] を選択し、[メモ入力] ウィンドウを開きます。

2 [表示されたウィンドウの入力欄] に、直接文章を入力していきます。別途、Windows のメモ帳などで入力した文章をクリップボードにコピーし、マウスの右クリックから [貼り付け] を選択して貼り付けることもできます。入力が終了したら [OK] をクリックしてウィンドウを閉じればメモの編集は完了です。

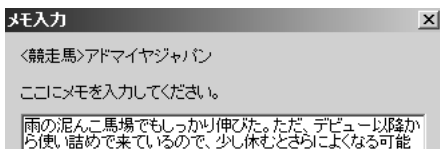

メモ管理のテクニック

すでに登録済みのメモは、再度 [出馬表] [成績] [競走馬] [種牡馬] [騎手] [厩舎] のいずれかの表示から [メモ編集] を選択することで表示、編集することができます。また、同時にチェックデータに登録しておけば、チェックデータの編集と同じ手順から [メモ] タブを選ぶことでも編集できます (→123 ページ)。登録している競走馬や、その

騎手、厩舎、種牡馬が出走する場合は、出馬表のユーザメモ (→106 ページ) でも表示できます。メモに入力した言葉は次項で紹介する [メモ検索] 機能において、検索のためのキーワードとなります。文章の頭に小見出しをつけるなど、自分なりの一定のルールを決めて簡潔に入力しておくことがポイントです。

入力した[メモ]を検索する

1 入力した[メモ]は指定した文字列から検索することができます。メインメニューの[チェック・メモ]から[メモ検索]を選択すると、[メモ検索]ウィンドウが開きます。[検索文字列を入力してください]の項目に、探したいメモに関連するキーワードを入力して[検索]をクリックします。メモが登録されている全データを表示したい場合は[全検索]をクリックしてください。

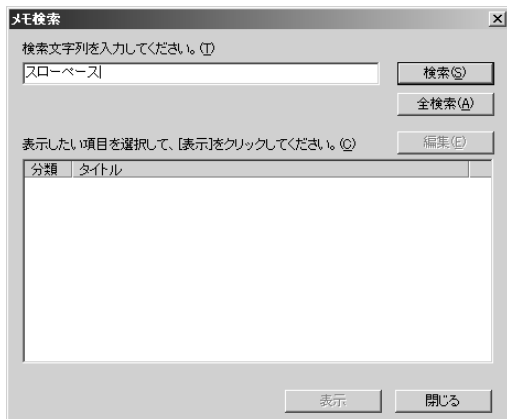

2 入力された文字列を含む[メモ]の検索結果が下のボックスに表示されます。左側の[分類]はメモが登録できる[出馬表][成績][競走馬][種牡馬][騎手][厩舎]のいずれかが表示され、どの分類に対してのメモなのか判ります。[分類]の右側にある[タイトル]には、競走馬名や騎手名などが表示されます。

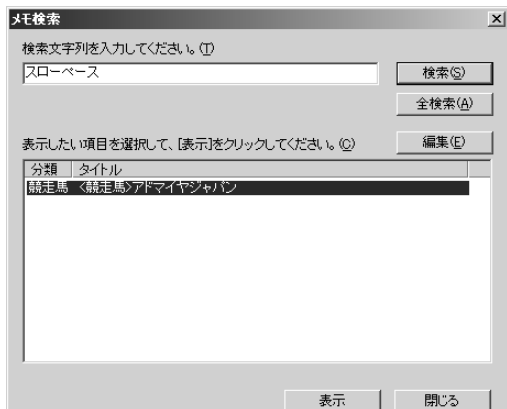

3 検索結果から、表示したい項目を選択して[表示]をクリックすると、それぞれの[タイトル]に応じた画面が表示されます。画面は、競走馬画面が表示された例です。この画面で、メニューの[チェック・メモ]から[メモ編集]を選択すれば、メモを書き換えたり内容を追加することができます。

競馬通G13 - [競走馬アドマイヤジャン]

検索文字列を入力してください (F)

スローペース

検索 (S) 全検索 (A) 編集 (E)

表示したい項目を選択して、[表示]をクリックしてください。(C)

分類	タイトル
競走馬	「競走馬」アドマイヤジャン

表示 閉じる

所属	栗川田 博英	父馬	サンデーサイレンス(中)	生資金	2400万円						
厩舎	近藤 利一	母馬	ビワハイジ	獲得資金	5500万円						
生産地	新冠	母父馬	Caerleon	障害生資金	0円						
生産者	早田牧場新冠芝場	母母馬	アガサン	障害獲得資金	0円						
				付加料	45万9000円						
鞍馬	戦績1 戦績2 戦績3 戦績4 血統図 騎手コメント 次走へのメモ 調教履歴	レース名	条件 場 期 騎 馬 人 陣 騎手 斤 目								
2005/01/16	14月山	8 11	京成杯	◎	不	11	7	9	1	栗山典	56
2004/12/25	5阪神	7 11	ラジオたんぱ杯2歳ステークス	◎	良	9	1	1	3	栗山典	55
2004/12/05	5阪神	2 6	2歳新馬		良	15	5	9	1	安藤橋	55

コメントデータの検索

競馬道GT3では、登録されている[騎手コメント]や[次走へのメモ]を任意のキーワードで検索することができます。前走で不利を受けた馬や太目残りだった馬などを検索してチェック馬に登録しておけば、馬券作戦に役立つでしょう。

1 コメントの検索方法

1 コメントの検索は、メインメニューの[検索]から[コメント]を選択して行ないます。

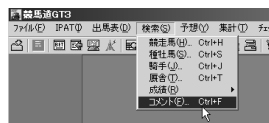

2 検索したい文字列を入力します。文字列を「不利 4角」のようにスペースで区切ると、どちらかの文字列が含まれる[騎手コメント] (または[次走へのメモ]) を検索します。

3 次に、一度に何件のコメントを表示するかを設定します。検索後に同じキーワードで続けて次のコメントを検索 (拡張コマンドの「次を検索」) できますので、件数は少なめにしても問題ありません。

4 検索期間を設定します。[▼]をクリックするとカレンダーが表示されますので、指定したい日をマウスでクリックします。下の[今日]をクリックすると、当日の日付を設定します。

5 検索期間は、手順④のようにカレンダーで指定するほかに、直接日付をキーボードから入力して行なうこともできます。表示されている日付と、実際に指定したい日付が大きく離れている場合は、日付を直接入力した方が手早く検索期間を設定できます。

6 検索したいコメントの種類を指定します。[コメント]は[騎手コメント]から、[メモ]は[次走へのメモ]から、キーワードに合う文字列を検索します。

※ここでの[メモ]はコメントデータの[次走へのメモ]を指します。125〜126ページで説明している「メモ機能」の[メモ]ではありませんのでご注意ください。

7 [検索文字列][表示件数][検索期間][検索データ]全ての設定が終了したら、[検索]ボタンをクリックします。検索中の画面が表示され、コメントの検索が開始されます。検索にかかる時間は[検索文字列]がコメントに現れる頻度や、[表示件数]の数、パソコンの性能等によって異なります。

※前日コメントは検索できませんのでご注意ください。

8 検索が終了すると、[検索文字列]にマッチしたコメントが一覧表示されます。画面右のスクロールバーを動かせば、全てのコメントを読むことが可能です。

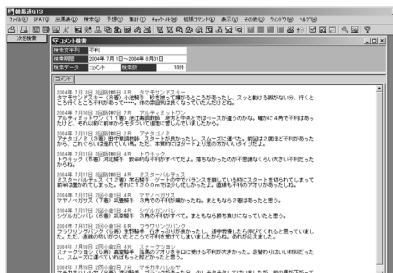

9 ウィンドウのうち、青色の文字で表示されているレース番号や馬名をクリックすると、それぞれ対応するレースの成績画面や競走馬画面を表示することが可能です。画面のように、マウスのポインタが手の形になった場所から、それぞれの画面を開くことができます。

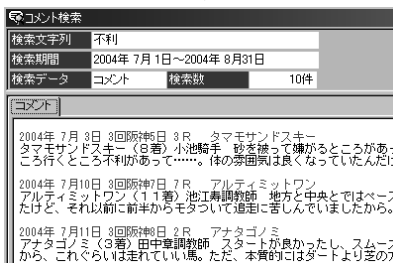

10 手順⑨でレース番号をクリックした画面です。このように、該当するレースの成績画面が別ウィンドウに表示されます。ここで馬名や騎手名をクリックすれば、さらに競走馬画面や騎手画面が開きます。

11 同じ条件で続けて検索を行なう場合は、メインメニューの[拡張コマンド]から[次を検索]を選択します。再び検索中の画面が表示され、ヒットしたコメントが一覧表示されます。

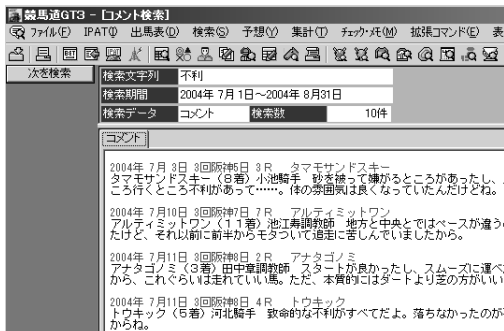

12 [次を検索]で「既に最後まで検索されています。」と表示されたら、指定した検索期間内のコメント検索は終了しています。期間を指定し直して再度検索してください。

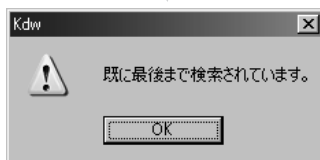

13 128ページ手順⑥で[メモ]を選択して検索した例です。この画面でも[コメント]から検索した場合と同様に、レース番号や馬名をクリックすると、成績画面や競走馬画面を表示することができます。

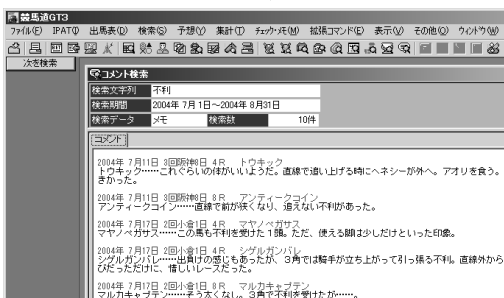

検索文字数はできるだけ少なく！

コメントを検索する際は、できるだけ[検索文字列]の文字数を少なくした方が、より目的とするものに近いコメントを探し出しやすくなります。例えば、「挟まれた」という文字列で検索すると、コメントの中に「挟まれた」と書かれているものしかヒットしません。しかし「挟」だけで検索すれば、「挟まれるような場面があり」とか、「4コーナーで挟まれた」といったものも検索に該当するコメントとして扱われます。また、同じ事柄に対して複数の表現がある場合は、それぞれをスペースで区切って全て入力するといいでしょ。「馬体が細めだった」というコメントが出ている馬を検索しければ、「検索文字列」を「細め」ではなく「細 ガレ」として検索す

ると、「馬体細化」や「ガレ気味」といったコメントも対象になります。さらに広げて「腹回り」や「トモ」などという単語を入れれば、目的とする馬やコメントが見つかる可能性が高まります。このように検索したコメントは、競馬道 GT3の他の機能と併せて利用すると、馬券検討のより強力な武器となります。注目に値するコメントが見つかったとき、該当する馬を123～124ページで解説した[チェック]機能でチェック馬に登録しておけば、次に出走したときに見逃すことはありません。また、自分でなにかコメントにつけ加えたいことがあれば、125～126ページで解説した[メモ]機能を利用して、自らコメントをつけることも可能です。

レース集計

[競馬場] や [距離] [コース] などからレースを絞込んで集計する機能が「レース集計」機能です。指定した条件の下で行なわれたレースで、配当や枠番・馬番、人気などどのような傾向が出ているのかを調べるために利用します。

※レース集計の結果で、より高い精度を求めるために「成績」データの不足がないようにしてください。

指定したレースの成績を集計する

1 「レース集計」機能を使うためには、あらかじめ「成績検索」で計算に適用するレースの検索をする必要があります。検索はメインメニューの[検索]から[成績]の[日付][開催]または[重賞]を選択し、[検索]ウインドウを開きます。

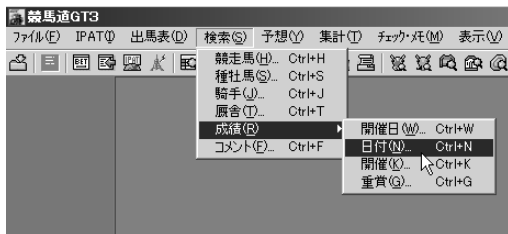

2 [日付][開催][重賞]のいずれかで、レース検索をするための条件を設定します。

例としてここでは[日付]で条件を設定します。条件設定が終わったら[検索]ボタンをクリックします。

「レース集計」結果の表示内容

画面上部には、レースの「成績検索」で適用した検索条件についての情報が表示されています。

その下部には、「対象レース一覧」[枠番別成績][馬番別成績][人気別成績]の4つのタブで構成された集計結果の情報が表示されます。

A
B
C
D

最低配当	単勝	複勝	枠差	馬連	ワイド	馬単	3連複	3連単
140円	100円	80円		570円	310円	710円	1580円	
710円	100円	80円		36680円	10170円	75650円	211160円	
平均配	130円	80円		5723円	1972円	12418円	30493円	

日付	開催	R	レース名	条件	距離
2004/ 1/10	1中山	2 10	中山大障害	JG1	障4100
2004/ 2/22	1東京	8 11	フェブラリーステークス	G1	芝1800
2004/ 3/28	1中京	8 11	高松宮記念	G1	芝1200
2004/ 4/11	2阪神	6 11	桜花賞	G1	芝1800
2004/ 4/17	3中山	7 11	中山グランドライオン	JG1	障4250
2004/ 4/18	3中山	8 11	皇月賞	G1	芝2000
2004/ 5/ 2	3京都	4 11	天皇賞春	G1	芝3200
2004/ 5/ 9	2東京	6 11	NHKマイルカップ	G1	芝1800
2004/ 5/23	3東京	2 11	優駿牝馬	G1	芝2400
2004/ 5/30	3東京	4 10	東京優駿	G1	芝2400
2004/ 6/ 6	3東京	6 11	安田記念	G1	芝1800
2004/ 6/27	3阪神	4 11	宝塚記念	G1	芝2200

A :対象レース一覧タブ

集計対象としたレースについての基本情報が表示されます。表示されている情報は、レースの「日付」「開催」「レース番号」「レース名」「条件」「距離」となります。

B :枠番別成績タブ

枠番ごとの着度数が表示されます。枠番(1～8)ごとに1着から3着までと着外の頭数、勝率、連対率、2着率などが表示されます。

C :馬番別成績タブ

「枠番別成績」と同様に、集計対象としたレースでの馬番別の着順が表示されます。馬番(1～18)ごとに1着から3着までと着外の頭数、勝率、連対率、2着率などが表示されます。

D :人気別成績タブ

集計対象としたレースについて、各レースでの人気ごとの着順が表示されます。人気ごとに1着から3着までと着外の頭数、勝率、連対率、2着率などが表示されます。

step0
検索機能を活用しよう

戦歴集計

指定した検索条件に当てはまる全レースの情報(戦歴)を集計する機能です。種牡馬や騎手から検索すればそれぞれが得意なコースや条件を、逆にコースや距離から集計すれば、その条件が得意な種牡馬や騎手を知ることができます。

指定した条件の戦歴を集計する

1 「戦歴集計」機能を使うためには、あらかじめ戦歴検索を行なう必要があります。メインメニュー[検索]から[競走馬][種牡馬][騎手][厩舎]または成績検索の[日付][開催][重賞]のいずれか一項目を選択し、[検索]ウィンドウを開きます。

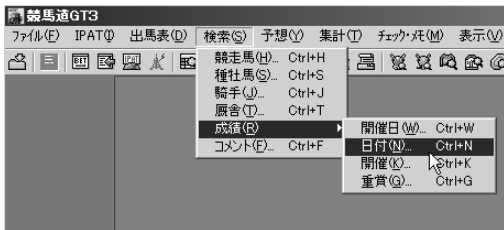

2 次に[検索]ウィンドウで、検索条件を設定します。設定を終えたら、ウィンドウの下部にあるプルダウンメニューで[戦歴]を選びます。

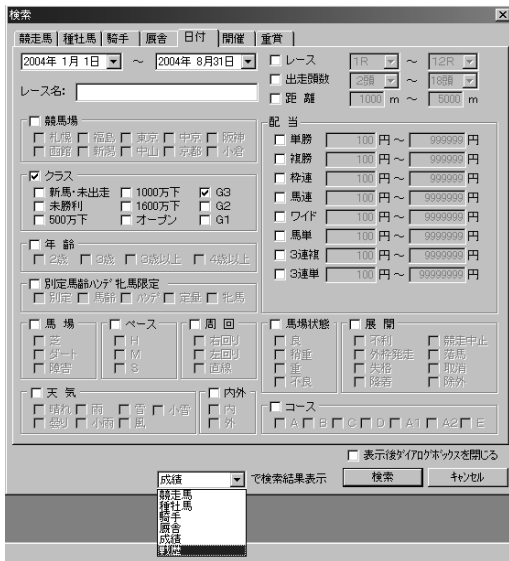

3 検索後、設定条件でヒットした【戦歴検索結果】の戦歴一覧が表示されます。ヒット件数が0件だった場合は、条件の設定を変えて再検索してください。

拡張コマンドには【戦歴集計】のほか【絞込み検索】と【戦歴表示項目】のボタンが表示されます。同時にツールバーの「戦歴集計」アイコンもオンの状態になります。

日付	出走	競馬場	競馬名	馬名	騎手	出走回数	勝利	2着	3着	失点	失点率	競走得点	競走得点率
2024/01/29	第3回	川崎	戦歴集計	レインボー	藤田	10	0	0	0	0	0	200	100.0
2024/01/29	第3回	川崎	戦歴集計	レインボー	藤田	10	0	0	0	0	0	200	100.0

ヒット件数が多い時は「絞込み検索」

最初の【戦歴検索】でヒット件数が多いときは、拡張コマンドの【絞込み検索】をクリックし、新たに条件を加えてもう一度検索を行います。

4 【戦歴検索結果】の一覧画面で【戦歴集計】ボタンをクリックすると戦歴集計が始まります。計算が終了すると【戦歴集計】画面が表示されます。

拡張コマンドには【最小データ数】の【適用】ボタンと【戦歴表示項目】のボタンが表示されます。

日付	出走	競馬場	競馬名	馬名	騎手	出走回数	勝利	2着	3着	失点	失点率	競走得点	競走得点率
2024/01/29	第3回	川崎	戦歴集計	レインボー	藤田	10	0	0	0	0	0	200	100.0

「最小データ数」の設定について

「最小データ数」とは統計により正確な結果を得るために、数の少ないデータを除外する機能です。例えば競走馬を一頭しか輩出していない種牡馬の産駒が、1回だけ出走し優勝した場合、「戦歴集計」データで「父馬」項目の「勝率」「連対率」「複勝率」が100%になり、戦歴データの1番上に表示されることになります。

「最小データ数」を「2」に適用すればこのような「例外」を除外することができます。

最小データ数

1 適用

戦歴表示項目

step06
検索機能を活用しよう

出馬表集計

[出馬表集計]は、出馬表や想定出馬表に各種の集計データを表示する機能です。出馬表を表示しているレースに出走している競走馬や、その種牡馬、騎手、厩舎に関して、様々な集計データを表示することができます。

出馬表集計を行なう

1 出馬表集計を表示させたいレースの出馬表(→105ページ)、または想定出馬表(→78ページ)を表示させ、[拡張コマンド]から[出馬表集計]をクリックするか、[拡張ボックス]の[出馬表集計]ボタンをクリックします。

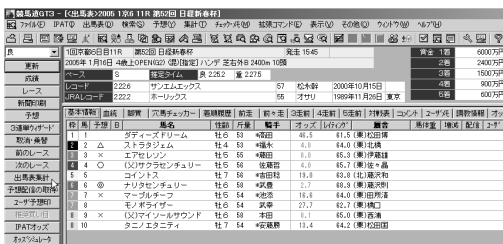

2 [処理実行中]の画面が表示され、しばらくすると[出馬表集計]のウィンドウが開きます。

step06
検索機能を活用しよう

拡張ボックスを表示する

[出馬表集計]機能の利用はもちろん、競馬道GT3では、[拡張ボックス]を表示しておく、様々な操作を簡単に行なうことができます。インストール時の設定を変更していなければ、[拡張

ボックス]は画面左に表示されています。表示されていない場合は、メニューの[表示]から[拡張ボックス]をクリックすれば表示されるようになります。

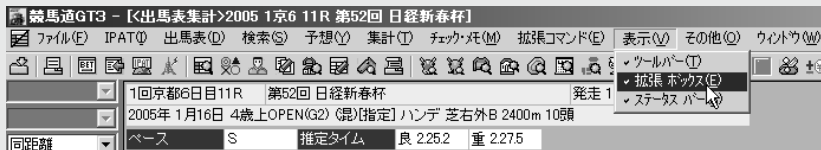

「出馬表集計」結果の表示内容

画面上部には、[出馬表集計]を行なったレースのレース名、条件などが表示されます。また、画面下部には出馬表集計の結果が表示されます。表示する集計結果は[競走馬][種牡馬][騎手][厩舎]のタブをクリックして切り替えます。

データの集計期間や、表示する条件種別については[拡張コマンド]から変更します。[拡張コマンド]の詳細は、[競走馬]については138ページ、[種牡馬][騎手][厩舎]については139ページをご覧ください。

騎馬	馬名	全着度数	勝率	連対率	複勝率	回収率	距離着度数	競馬場着度数
1	1 ダディーズドリーム	5- 1- 5- 18/ 27	18.5%	22.2%	40.7%	151.4	0- 1- 0- 2/ 3	0- 1- 1- 2/ 4
2	2 ストラタジエム	3- 3- 1- 7/ 14	21.4%	42.3%	50.0%	42.1	0- 1- 1- 0/ 2	1- 2- 1- 3/ 7
3	3 エアレスレン	5- 1- 0- 8/ 12	41.7%	50.0%	50.0%	187.5	0- 0- 0- 1/ 1	3- 0- 0- 2/ 5
4	4 サクラセンチュリー	5- 1- 5- 5/ 16	31.3%	37.5%	68.8%	124.3	1- 0- 1- 1/ 3	1- 0- 3- 1/ 5
5	5 コントス	4- 5- 4- 5/ 18	22.2%	50.0%	72.2%	98.8	0- 1- 0- 0/ 1	1- 1- 0- 2/ 4
6	6 ナリタセンチュリー	7- 3- 2- 7/ 19	36.8%	52.6%	63.2%	107.8	2- 0- 0- 1/ 3	3- 1- 2- 2/ 8
7	7 マーブルチーフ	3- 1- 1- 18/ 21	14.3%	19.0%	23.8%	1030.0	0- 1- 0- 2/ 3	2- 1- 1- 6/ 10
8	8 モンボライダー	5- 0- 1- 10/ 16	31.3%	31.3%	37.5%	60.0	0- 0- 0- 1/ 1	3- 0- 0- 6/ 9
9	9 マイソールサウンド	7- 3- 0- 19/ 29	24.1%	34.5%	34.5%	332.7	0- 0- 0- 3/ 3	3- 2- 0- 7/ 12
10	10 タニノエタニティ	6- 5- 2- 25/ 38	15.8%	28.3%	34.2%	82.3	2- 2- 0- 3/ 7	5- 0- 0- 4/ 9

A : 競走馬タブ

出馬表集計を行なったレースに出走している競走馬の全着度数と勝率、連対率、複勝率、単勝回収率に加え、距離、競馬場、馬場、重馬場巧拙、クラス、連対体重[最小・最大]、当該斤量、当該騎手での着度数が表示されます。

B : 種牡馬タブ

出馬表集計を行なったレースに出走している競走馬の種牡馬産駒成績に関する集計データを表示します。表示できる集計データは[距離][競馬場][馬場][重馬場巧拙][クラス]の5種類で、[拡張コマンド]から切り替えます。表示される内容は

着度数、勝率、連対率、複勝率、2着率、3着率、単勝回収率です。

C : 騎手タブ

出馬表集計を行なったレースに騎乗している騎手に関する集計データを表示します。表示できる集計データは[距離][競馬場][馬場][重馬場巧拙][クラス][同競走馬][同厩舎]の7種類で、[拡張コマンド]から切り替えます。表示される内容は着度数、勝率、連対率、複勝率、2着率、3着率、単勝回収率です。

D : 厩舎タブ

出馬表集計を行なったレースに出走している競走馬の

厩舎に関する集計データを表示します。表示できる集計データは[距離][競馬場][馬場][重馬場巧拙][クラス][同騎手]の6種類で、[拡張コマンド]から切り替えます。表示される内容は着度数、勝率、連対率、複勝率、2着率、3着率、単勝回収率です。

E : 拡張ボックス

メニューの[拡張コマンド]と同様の働きをしますが、[拡張ボックス]を利用した方が素早く集計項目を切り替えることができます。[拡張ボックス]の表示方法は前ページの「アドバイス」をご覧ください。

「競走馬」タブの表示内容を切り替える

1 [競走馬]タブを選択した画面では、表示されている[距離][競馬場]など各着度数の集計範囲を[拡張ボックス]から切り替えられます。集計する[距離]を切り替える場合は[拡張ボックス]から[距離]を選択し、集計範囲を同距離[±200m][±400m]から選びます。[拡張コマンド]からも同様の操作が可能です。

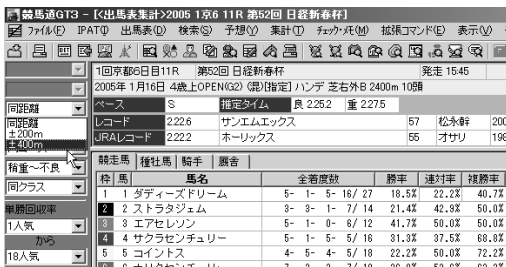

2 [距離着度数]の項目に表示される着度数が、選択した集計範囲のものに切り替わります。[競馬場][馬場][重馬場巧拙][クラス]についても同様の手順で集計範囲を切り替えられます。[回収率]は、[人気]から[回収率集計範囲の設定]ダイアログ、または[拡張ボックス]の[単勝回収率]で、集計する人気の範囲を設定します。各項目の集計範囲は以下の通りです。

- 距離 ……………[同距離][±200m][±400m]
- 競馬場 ……………[同競馬場][右回り][左回り][直線][同競馬場芝同距離][同競馬場ダ同距離][右回り芝同距離][右回りダ同距離][左回り芝同距離][左回りダ同距離]
- 馬場 ……………[同コース][芝][ダート][障害][芝同距離][ダ同距離]
- 重馬場巧拙 ……[稍重～不良][稍重][重][不良]
- クラス ……………[同クラス][新馬・未勝利][500万下][1000万下][1600万下][オープン][重賞][G3][G2][G1]
- 単勝回収率 ……[1人気]～[18人気](範囲指定)

単勝回収率について

単勝回収率は該当人気のときに単勝を買った場合の回収率です。例えば「1～18番人気での単勝回収率」は、すべての単勝を買った場合の回収率を表します。穴馬・穴騎手などを検討する際の参考にしてください。

「種牡馬」「騎手」「厩舎」タブの表示内容を切り替える

1 [種牡馬][騎手][厩舎]の各タブを選択した画面では、表示する集計期間、集計項目、および集計範囲を[拡張ボックス]から切り替えられます。まず[拡張ボックス]から[期間]を選択し、集計期間を設定します。

競馬道GT3 - 【出馬表集計】>2005 1京6 11R 第52回 日経新春杯

過去1ヶ月

種牡馬	種牡馬	騎手	厩舎
種馬	馬名	種牡馬	着度数
1	ダディーズドリーム	トニービン	1- 2- 3- 16/ 22

2 続いて[拡張ボックス]の[条件種別]から、画面に表示する集計項目を選択します。前ページ[競走馬]に掲載した各項目に加え、[騎手]からは[同競走馬][同厩舎]の、[厩舎]からは[同騎手]の集計を選択することができます。

競馬道GT3 - 【出馬表集計】>2005 1京6 11R 第52回 日経新春杯

全

種牡馬	種牡馬	騎手	厩舎
種馬	馬名	種牡馬	着度数
1	ダディーズドリーム	トニービン	6- 9- 8- 77/ 100

3 さらに集計範囲を指定すると、画面の集計結果が切り替わります。集計範囲に指定できる範囲は前ページ[競走馬]と同様です。1～3の画面の手順通りに実行した場合、種牡馬産駒成績について過去3カ月間の距離成績(当該距離±400m)を表示します。なお、ここまでの操作は[拡張コマンド]からも同様に行なえます。

競馬道GT3 - 【出馬表集計】>2005 1京6 11R 第52回 日経新春杯

同距離 ±200m ±400m

種牡馬	種牡馬	騎手	厩舎
種馬	馬名	種牡馬	着度数
1	ダディーズドリーム	トニービン	0- 0- 0- 4/ 4

データの引き継ぎと
インストール

予想してみよう

予想理論を作ろう

的中・回収率を
確かめよう

IPAT
対応機能について

検索機能を活用しよう

KOLナビゲーターの使い方

競馬道GT3のCD-ROMには、競馬道OnLineからのデータダウンロード支援ソフト「KOL Navigator」(以下：KOLナビゲーター)が収録されています。競馬道GT3にあるデータダウンロード機能と併用すると便利です。

KOLナビゲーターのインストールと起動

KOLナビゲーターは、競馬道GT3のインストールとは別にインストールする必要があります。KOLナビゲーターはフリーウェアです。新バージョンに関するお知らせ等は、競馬道OnLine (<http://www.keibado.com/>)のソフトウェアコーナーをご覧ください。

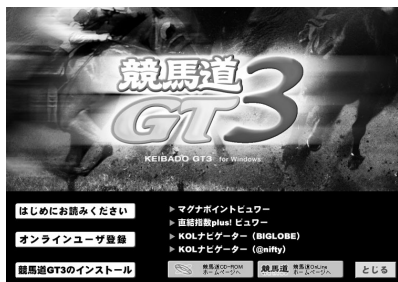

1 競馬道GT3のCD-ROMをパソコンにセットするとインストール画面が自動的に起動します。お持ちのIDに合わせて[KOLナビゲーター (BIGLOBE)]か[KOLナビゲーター (@nifty)]のいずれかをクリックしてください。

2 インストールの確認画面が表示されますので「次へ」をクリックします。以降は画面の指示に従ってインストールを完了してください。

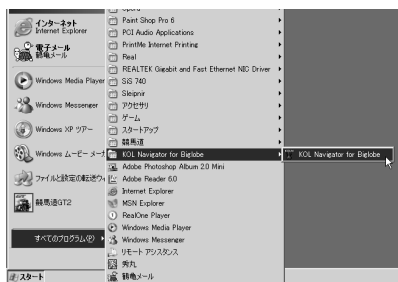

3 KOLナビゲーターを起動します。起動は「スタート」メニューから[KOL Navigator for BIGLOBE] (BIGLOBE用の場合) を選択します。

4 KOLナビゲーターのメイン画面です。初回起動時は次ページの「設定ダイアログ」が表示されます。

step6
検索機能を活用しよう

KOLナビゲーターの設定

1 KOLナビゲーターの初回起動時には、自動的に「設定ダイアログ」が表示されます。「ユーザ環境」で会員情報を入力し、接続方法を選んで「次へ」をクリックしてください。

2 ファイルのダウンロード先フォルダを指定します。「C:\%kdg3%lzh」フォルダを指定しておく、ダウンロードしたファイルを移動することなくそのまま競馬道GT3に登録できます。

※c:\%kdg3は競馬道GT3をインストールしたフォルダ

3 KOLナビゲーターのメイン画面が表示されます。続いて「設定」をクリックして、ダウンロードするファイルに関する設定を行います。

4 「ファイル詳細 1」「ファイル詳細 2」タブで、それぞれダウンロードするファイルの設定を行なってください。最新のファイルのみを取得する際は、設定を変更する必要はありません。

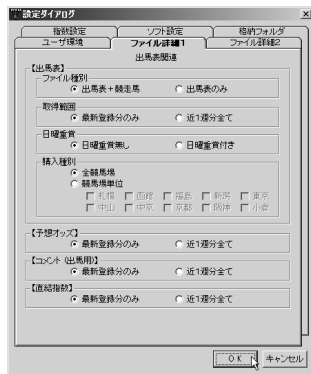

「直結指数」と「指数」「ソフト」

手順③の画面では、ボタンをクリックしてKOLナビゲーターでダウンロードするファイルを指定します(次ページ参照)。「出馬表+競走馬」や「予想オッズ」など、表示されているボタンのほとんどは競馬道GT3で利用するものですが、右端にある「直結指数」と「指数」「ソフト」の3つは競馬道GT3では利用しません。「指数」は「マグナポイント」というソフトで利用

する指数データです。「マグナポイント」についての詳細は競馬道OnLine ホームページ(<http://www.keibado.com/>)をご覧ください。「直結指数」は、144ページ以降で解説している「直結指数plus!ビューワー」で利用します。また、「ソフト」ボタンは競馬道OnLineのデータに対応したフリーウェアやシェアウェアをダウンロードする際に使います。

データの引き継ぎと
インストール

予想してみよう

予想理論を作ろう

的中・回収率を
確かめよう

IPAT
対応機能について

検索機能を活用しよう

ファイルのダウンロード

1 ダウンロードするファイル
を指定します。ダウンロード
するファイルのボタンをクリック
すると、文字がオレンジ色に変わ
ります。ファイルの指定が完了し
たら[接続]ボタンをクリックして
ください。

2 [有料コンテンツ購入の確
認]ダイアログが表示されま
すので[OK]をクリックします。ダ
イヤルアップ接続の場合は、こ
こでインターネットに接続されま
す。続いて[購入ファイル確認]ウ
ィンドウが表示されますので、ダ
ウンロードするファイルの一覧を
確認してください。

[ダウンロード開始]をクリック
した時点で課金されますのでご注
意ください。

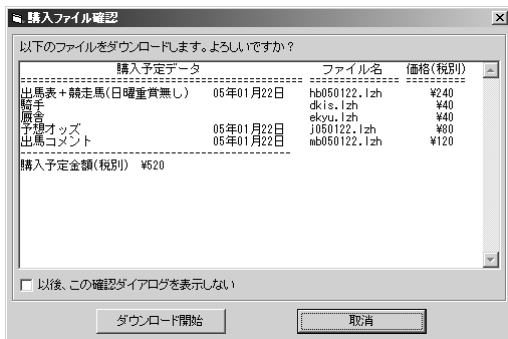

3 ②で[ダウンロード開始]を
クリックすると、ファイルの
ダウンロードが始まります。ウ
ィンドウ下のインジケータで、ダ
ウンロード状況が確認できます。

4 全てのファイルがダウンロードされると「お知らせ」が表示されますので、読み終わったら「OK」をクリックしてウィンドウを閉じてください。

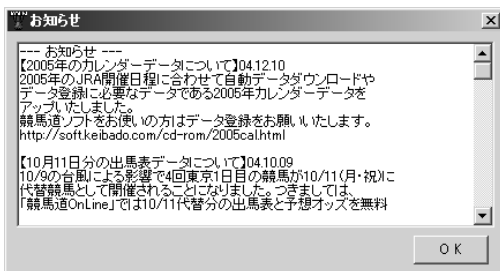

5 スクロールバーで画面を下にスクロールさせると、ダウンロードしたファイルの一覧や料金が表示されます。確認した上で「OK」をクリックしてください。これでダウンロードは完了します。

指定した期間のファイルをダウンロードする

競馬道GT3本体にも最新のデータをダウンロードする機能が備えられていますが、KOLナビゲーターを利用すれば、期間を指定してデータをダウンロードすることができます。画面は[設定ダイアログ]の[ファイル詳細2]で、2005年1月11日から31日のコメント(成績用)をダウンロードするように設定した例です。常に競馬道GT3に登録するデータのダウンロードには競馬道GT3の自動ダウンロード機能を利用し、過去の特定のデータが必要になった際はKOLナビゲーターを利用する、といったように使い分けるといいでしょう。

直結指数 plus!ビューワーの使い方

競馬道GT3のCD-ROMには「直結指数 plus!ビューワー」が収録されています。直結指数 plus!ビューワーを利用すれば、「直結指数」&「実績指数」&「直結ローテ」&「直結指数 plus!」を閲覧できるようになります。

直結指数 plus!ビューワーのインストールと起動

直結指数 plus!ビューワーは、競馬道 GT3とは別にインストールする必要があります。新バージョンに関するお知らせ等は、競馬道 OnLine(<http://www.keibado.com/>)のソフトウェアコーナーをご覧ください。また、直結指数に関しては43 ページも併せてご覧下さい。

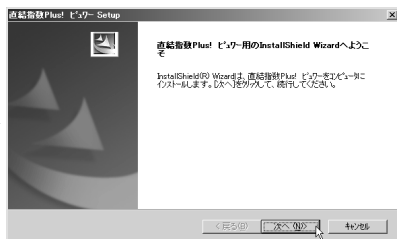
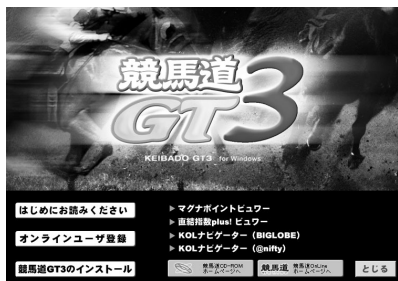

1 競馬道GT3のCD-ROMをパソコンにセットするとインストール画面が自動的に起動します。ここで「直結指数 plus!ビューワー」を選択してください。

2 インストールの確認画面が表示されますので「次へ」をクリックします。以降は画面の指示に従ってインストールを完了してください。

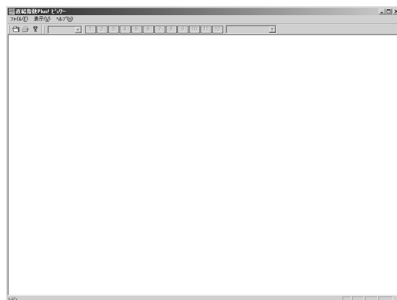
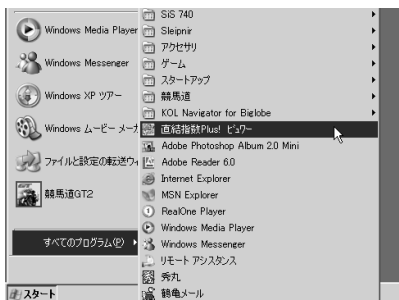

3 起動は「スタート」メニューから「直結指数 plus!ビューワー」を選択するか、デスクトップのショートカットをダブルクリックします。

4 直結指数 plus!ビューワーが起動しますので、次ページの手順で閲覧するデータを登録します。

閲覧するデータを登録する

直結指数plus!ビューワーでは、競馬道OnLineの「直結指数」データ(ファイル名「tb(日付6桁).lzh」)、及び「出馬表+競走馬データ(ファイル名「hb(日付6桁).lzh」)」を利用します。各データは、KOLナビゲーター(→140ページ)等を利用して別途ダウンロードしてください。

1 直結指数plus!ビューワーで閲覧するデータを登録します。[ファイル]メニューから[ファイルを開く]を選択してください。

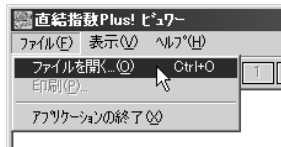

2 [開く]ダイアログでデータを選択します。CTRLキーを押しながら「直結指数」と「出馬表+競走馬」の2つを選択し、[開く]をクリックします。

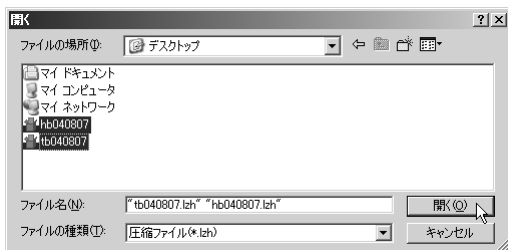

3 データが読み込まれると、競馬場選択メニューが有効になりますので、レースを表示する競馬場を選択します。

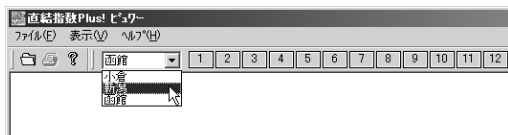

4 続いて表示するレース番号をクリックすると、指定したレースの出馬表が表示されます。

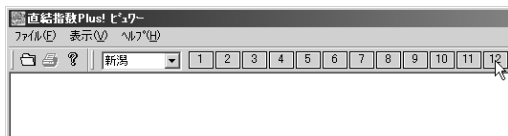

データの閲覧

直結指数plus!ビューワーでデータを閲覧する方法は、上記1~2の手順でファイルを指定するほかに、直結指数plus!ビューワーのウィンドウに直接ファイルをドラッグ&ドロップすることもできま

す。なお、直結指数plus!ビューワーは競馬道GT3とは違い、データベースは構築されません。直結指数plus!ビューワーを起動するたびに、閲覧したいデータを指定してください。

出馬表示画面

前ページまでの手順で閲覧するレースを選択すると、出馬表が表示されます。画面上部にはレースに関する基本情報と推奨買い目が、その下部には出走各馬の直結指数や過去5走の成績などが表示されます。

A: レースの基本情報
 レース番号やレース名、発走時刻など、レースの基本情報が表示されます。

B: 買い目推奨
 そのレースの推奨買い目が表示されます。

C: 出馬表
 各出走馬の直結指数や過去5走成績などが表示されます。詳細は次ページをご覧ください。

step0
検索機能を活用しよう

出馬表部分の見方

出馬表部分に表示される内容は以下の通りです。

予想印	枠番	馬番 (上段) (下段)	競走馬	直結指数 (8P以上赤)	実績指数	直結指数 plus!	複勝率： 27.1% 回収率： 75.2%	京都18ダ 1・8 1000 万下 12ト 10人 10着 +6.1 3位 スノッパ*2.1 川田 [1] [2]
			斤量／騎手	指数順位 (5位以内赤)	指数順位 (5位以内赤)	指数順位 (5位以内赤)		
◎	8 桃	11	マルタカセダン 570 池添 謙一	+6.1 2位	1.7 4位	5.8 1位		

[枠内の色] 赤…直結コース/青…非直結コース

直結ローテ	【1行目】競馬場／距離／コース／開催日／レース名
----- 指数順位 (5位以内赤)	【2行目】頭数／人気／入線着順(赤)／激走 青(凡走)／直結 指数／出走馬中での直結指数順位
	【3行目】1 (2)着馬／着差タイム／騎手／3-4角位置

指数順に表示する

1 出馬表は馬番順のほか、指数の順位順に表示できます。表示順の切り替えは、レース番号の右隣にあるプルダウンメニューから行ないます。

直結指数plus! ヒュー
フルID 表示 ヘルプ

1 2 3 4 5 6 7 8 9 10 11 12 馬番順

1 回京都7日目12R
2005年1月22日 サラ4歳1000万・5歳以上2000万以下 口指定 ○異 別定 ダト右1000m 12歳 馬番順
買値指選

馬番	買値指選	馬番1着順位	買値指選1点	各連対2着順位	買値指選2点	各連対3着順位	買値指選3点
11.5		11騎→5, 1, 8, 7, 3, 2	11-5騎→1, 8, 7, 3, 2, 9	11-5騎→1, 8, 7, 3, 2, 9	11-5騎→1, 8, 7, 3, 2, 9	11-5騎→1, 8, 7, 3, 2, 9	11-5騎→1, 8, 7, 3, 2, 9
馬連	買値指選11点	5騎→11, 8, 7, 3, 2	5騎→11, 8, 7, 3, 2	5騎→11, 8, 7, 3, 2, 9	5騎→11, 8, 7, 3, 2, 9	5騎→11, 8, 7, 3, 2, 9	5騎→11, 8, 7, 3, 2, 9
11騎	5, 1, 8, 7, 3, 2	11騎	11, 8, 7, 3, 2	11-8騎	7, 3, 2, 9	11-8騎	7, 3, 2, 9
5騎	1, 8, 7, 3, 2	5騎	11, 8, 7, 3, 2	5-8騎	8, 7, 3, 2, 9	5-8騎	8, 7, 3, 2, 9

予想	枠	馬	馬名	直結指数	実績指数	直結指数plus!	直結ローテ	駒走
▲	1	1	テイエムファンキー	0.0	2.8	4.8	複勝率： 37.8% 回収率： 71.8%	小倉17ダ 7-81 塚本特別 10 14ト 8人 9着 -1.4 9位 ドン/アサ1.1 赤木 [1] [10]
			570 小枝 太	9位	10位	9位		
×	2	2	ドラゴンアイズ	+3.3	0.7	1.8	複勝率： 27.1% 回収率： 75.2%	京都18ダ 1・5 1000 万下 12ト 8人 4着 +5.3 8位 丸ノ子0.8 野田 [6] [4]
			570 福永 祐一	8位	10位	7位		

2 「直結指数 plus! 順」を選択すると、出馬表が直結指数 plus! の順位順表示に切り替わります。ほかに「直結指数順」「実績指数順」を選択できます。

直結指数plus! ヒュー
フルID 表示 ヘルプ

1 2 3 4 5 6 7 8 9 10 11 12 直結指数plus! 順

1 回京都7日目12R
2005年1月22日 サラ4歳1000万・5歳以上2000万以下 口指定 ○異 別定 ダト右1000m 12歳
買値指選

馬番	買値指選	馬番1着順位	買値指選1点	各連対2着順位	買値指選2点	各連対3着順位	買値指選3点
11.5		11騎→5, 1, 8, 7, 3, 2	11-5騎→1, 8, 7, 3, 2, 9	11-5騎→1, 8, 7, 3, 2, 9	11-5騎→1, 8, 7, 3, 2, 9	11-5騎→1, 8, 7, 3, 2, 9	11-5騎→1, 8, 7, 3, 2, 9
馬連	買値指選11点	5騎→11, 8, 7, 3, 2	5騎→11, 8, 7, 3, 2	5騎→11, 8, 7, 3, 2, 9	5騎→11, 8, 7, 3, 2, 9	5騎→11, 8, 7, 3, 2, 9	5騎→11, 8, 7, 3, 2, 9
11騎	5, 1, 8, 7, 3, 2	11騎	11, 8, 7, 3, 2	11-8騎	7, 3, 2, 9	11-8騎	7, 3, 2, 9
5騎	1, 8, 7, 3, 2	5騎	11, 8, 7, 3, 2	5-8騎	8, 7, 3, 2, 9	5-8騎	8, 7, 3, 2, 9

予想	枠	馬	馬名	直結指数	実績指数	直結指数plus!	直結ローテ	駒走
◎	8	11	マルタカセダン	+6.1	1.7	5.8	複勝率： 27.1% 回収率： 75.2%	京都18ダ 1・8 1000 万下 12ト 10人 10着 +6.1 3位 スノッパ*2.1 川田 [1] [2]
			570 池添 謙一	2位	4位	1位		
○	5	5	シムンライ	+5.0	1.7	5.3	複勝率： 27.1% 回収率： 75.2%	京都18ダ 1・8 1000 万下 10ト 7人 8着 +5.1 4位 ウツノ70.7 北村 [8] [8]
			570 松永 幹夫	10位	10位	10位		

スタッフ

Executiveproducer	松井 淳二 久保 貴洋英 大場 規勝
Producer	村井 慎一
Director	山本 剛史
広報・宣伝	池田 伸一 佐藤 浩清 山下 雅史

CD-ROM

制作	加藤 元三 吉沢 裕一
データ構成	山田 直樹 森田 菊造
制作協力	ケイバブック アクトシステム研究所
ガイドブックデザイン	androworks
CDレーベル&ロゴデザイン	CAMELSTUDIO
CD-ROMアセンブリ ガイドブック印刷	丸中印刷

SPECIAL THANKS	小野寺 信二 出川 浩章 渡辺 史子 ライズ広告社
----------------	--

Micco

市丸 博司
奥田 隆一郎
木下 信之

浅田 知広
平川 雅子
小川 隆行

競馬道GT3

ガイドブック

平成17年3月初版

株式会社インターチャネル

〒108-0073 東京都港区三田1-4-28 (三田国際ビル)

発行 : 株式会社インターチャネル、株式会社ケイバブック

制作協力 : 株式会社ケイバブック

発売元 : 株式会社インターチャネル

copyright©2005 Interchannel,Ltd./keibabook Co.,Ltd.