

# 4

---

データベースを活用する

# 4-1 出馬表を表示する

出馬表は競馬新聞の馬柱に相当し、競馬道Pro4で予想をする際の基本となる画面です。出馬表を表示させた状態から[拡張コマンド]を使うと、[予想]や[新聞印刷]を行なったり、[成績][指数]等も表示できます。また、[出馬表・騎手厩舎検索機能]もあります。

## 出馬表を表示する

- 1 出馬表を表示するには、競馬道Pro4を起動しメインメニュー [出馬表] から [出馬表・開催日検索] を選びます。

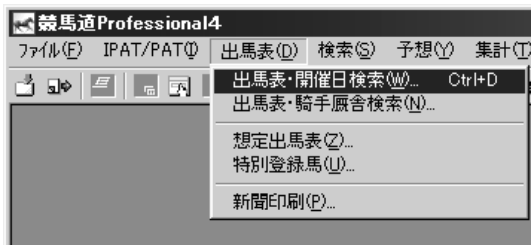

- 2 「出馬表検索」のウィンドウが表示されたら、まず左側の「開催年」「開催日」を選びます。右側の一覧表に当日開催のレース名が表示されています。表示させたいレースを選択し「表示」をクリックすると、出馬表が表示されます。



### アドバイス

#### チェックデータの有無を調べる

「出馬表検索」のウィンドウで、左側にある「チェックデータの有無を表示」のチェックボックスをクリックすると、「競走馬」「種牡馬」「騎手」「厩舎」のいずれかに「チェックデータ」がある場合、レース名の頭に「①~⑬」の印が表示されます。

- ① --- 馬
- ② --- 騎手
- ③ --- 馬+騎手
- ④ --- 種牡馬
- ⑤ --- 馬+種牡馬
- ⑥ --- 騎手+種牡馬
- ⑦ --- 馬+騎手+種牡馬
- ⑧ --- 厩舎
- ⑨ --- 馬+厩舎
- ⑩ --- 騎手+厩舎
- ⑪ --- 馬+騎手+厩舎
- ⑫ --- 種牡馬+厩舎
- ⑬ --- 馬+種牡馬+厩舎
- ⑭ --- 騎手+種牡馬+厩舎
- ⑮ --- 馬+騎手+種牡馬+厩舎



▶ 4-8「気になるデータをチェックする」(本書100ページ)を参照

## 出馬表画面の見方

A
B
C
D
E
F
G

競馬道Professional4 - [2003 1京6 11R 第10回 平安ステークス]

2003年1月26日 4歳上OPEN(G3) (異)指定 別定 ダ右 1800m 16頭 発走 15:45

賞金 1着 4200万円  
2着 1700万円  
3着 1100万円  
4着 630万円  
5着 420万円

出馬表	対戦表	オッズ	調教情報	騎手コメント	次走へのメモ	詳細								
枠	馬	予想	馬名	性別	年齢	父名	騎手	オッズ	レイトウ	馬体重	増減	原厩	厩舎	番
1	1	×	ミラクルオペラ	牡	6	オペラハウス	幸	9.5	66.3			(栗)領家	2	
1	2		ブラウンシャトレ	牡	6	ナダルスキー	安部	☆	81.2			(名古)国光	2	
2	3		ホウシュウタイム	牡	5	ミュージックタイム	安藤光	☆	53.6			(豆松)紫田	3	
2	4		テンリットル	牡	5	モガンボ	水野史	☆	58.5			(高崎)川崎	1	
3	5	×	モノボライザー	牡	4	サンデーサイレンス	*河内	6.8	64.0			(栗)橋口	5	
3	6		マルタカサイレンス	牡	6	タヤストヨシ	*太宰	☆	63.2			(栗)中竹	1	
4	7	◎	ピワシンセイキ	牡	5	フォーティナイナー	*武豊	2.6	67.0			(栗)松田博	2	
4	8		サンフォードシチー	牡	8	ヤマニンゼファー	*横山典	26.5	62.3			(栗)安達	7	
5	9		クーリンガー	牡	4	フォーティナイナー	和田	42.6	58.8			(栗)岩元	12	
5	10	▲	マイネルブライアン	牡	6	ブライアンズタイム	*北村	4.5	63.5			(栗)宮	1	
6	11		クロノスシチー	牡	4	フォートリック	*池添	31.6	63.0			(栗)佐々晶	1	
6	12		スマートボーイ	牡	8	アサティス	伊藤直	16.4	63.4			(北)伊藤圭	7	
7	13		アルアラソ	牡	7	アルカンダ	本田	☆	60.2			(栗)梶	6	
7	14	△	レギュラーメンバー	牡	6	コマンドーインチーフ	松永	17.6	63.2			(栗)山本	14	
8	15		エアビエール	牡	7	フジキセキ	*木ニヤ	27.3	64.1			(南)田村	6	
8	16	○	ハクノハイグレイド	牡	7	コマンドーインチーフ	*福永	5.5	65.7			(栗)松田国	8	

### A 出馬表タブ

出走馬の簡易出馬表を表示します。馬名・騎手名・父馬名・厩舎名をクリックすると、それぞれのデータを開きます。また、CK欄にはメモの有無・チェックの種類が表示されます。予想印は、競馬ブックの予想印(京都・阪神・中京・小倉競馬場のレースは中野秀幸氏、それ以外の競馬場は松本憲二氏の予想印)です。過去5走の「着順/出走頭数」は、拡張コマンドより表示内容を切り替えることができます。

### B 対戦表タブ

出走馬の対戦表を表示します。拡張コマンドより、表示を切り替えることができます。

### C オッズタブ

予想オッズまたはPATから取得したオッズを表示します。拡張コマンドより、枠連/馬連や馬番別/人気別に表示を切り替えることができます。

### D 調教情報タブ

出走馬の調教情報と評価を表示します。

### E 騎手コメントタブ

### F 次走へのメモタブ

出走馬の前走「騎手コメント」「次走へのメモ」を表示します。

### G 詳細タブ

詳細出馬表を表示します。馬名・父馬名・騎手名・厩舎名・レース名をクリックすると、それぞれのデータを開きます。

## 騎手・厩舎から出馬表を表示する

①競馬道Pro4では、指定した日の騎手の騎乗馬一覧や、厩舎の出走馬一覧から出馬表を表示する[出馬表・騎手厩舎検索]ができます。まず、メインメニューの[出馬表]から[出馬表・騎手厩舎検索]を選択します。

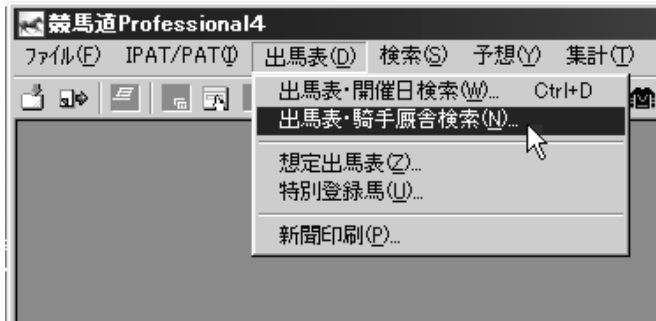

②[出馬表検索]のウィンドウ左側の[開催年][開催日]と、[騎手]または[厩舎]を選択すると、中央に騎手(厩舎)の一覧が表示されます。ここで騎乗馬(出走馬)一覧を表示させたい騎手(厩舎)を選択してください。右側に指定した日の騎乗馬(出走馬)一覧が表示されますので、出馬表を表示したいレースを選択して[表示]ボタンをクリックすると、選択したレースの出馬表が表示されます。

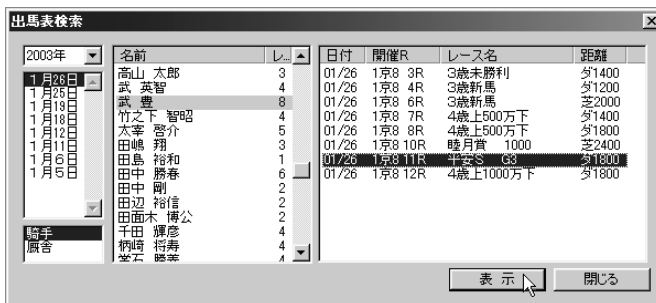

## 出馬表に表示されているレースを予想する

①出馬表を表示しているレースの予想をするには、[拡張コマンド]ボックスから[予想]を選択します。「ユーザ理論指定」のウィンドウが表示されたら任意の理論を選んで[実行]をクリックします。なお、予想についての詳細は第2章(41ページ~)をご覧ください。



## 出馬表画面の拡張コマンドの各機能

拡張コマンドメニューを選択、または拡張コマンドのボタンをクリックすると、それぞれの機能を実行します。

### 馬場状態

馬場状態を設定します。設定した馬場状態は予想を行なうときに反映されます。

### 成績

同レースの成績データを表示します（成績データを登録しておく必要があります）。

### 新聞印刷

競馬新聞スタイルの馬柱を印刷するときに使います。（8章「出馬表を競馬新聞風に印刷する」を参照）

### エージェント

「エージェント」ウインドウを表示します。（エージェントの使い方については7章「エージェント機能」を参照）

### 前のレース

### 次のレース

前のレース・次のレースを別ウインドウで表示します。

### 出馬表集計

「出馬表集計」を表示します。（詳細については5-4「出馬表集計」を参照）

### 対戦表

「対戦表タブ」において、コース（芝・ダート・障害）や対戦馬の有無によって対戦表の表示形式を切り替えます。

### オッズ種別

「オッズタブ」において表示する連勝オッズを、馬連、枠連（ワイド、馬単、3連複）から選択します。  
※ワイド、馬単、3連複はPATのオッズ表示時のみ

### 更新

出馬表画面を最新情報に更新します。

### レース

「出馬表検索」から別のレースの出馬表を開くときに使います。

### 予想

「ユーザ理論の指定」ウインドウから予想理論を指定して、アクティブ表示の出馬表の予想を行ないます。

### 取消・乗替

出走の取消や騎手の乗替を設定します。

### 指数表示

「指数」ウインドウを開き、指数表示を行ないます。

### 出馬表表示

「出馬表タブ」において、過去5走の表示項目を切り替えます。

### オッズ表示順

「オッズタブ」におけるオッズ表示順を、馬番順と人気順から選択します。

## 4-2 検索の使い方

競馬道Pro4では、データベースを様々な角度から検索できます。このうち、[競走馬][種牡馬][騎手][厩舎][成績] 検索の操作はほぼ同じインターフェースになっていますので、この操作は最初に覚えておくといいいでしょう。

▶ [成績] 検索のうち、[開催日] 検索については操作が異なります。詳しくは88ページをご覧ください。

### 検索条件を設定する

1 メインメニューの[検索]から、検索したいデータを指定します(画面は競走馬を検索する例です)。**[成績]**を検索する場合は、**[成績]**を選択し、さらに**[開催日]****[日付]****[開催]****[重賞]**のいずれかを選択します。

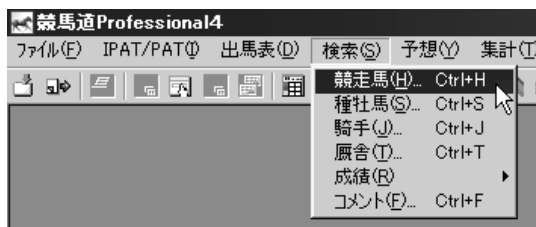

2 [検索] ウィンドウが表示されたら、データを検索する条件を設定し、[検索] ボタンをクリックします。検索するデータによってこの[検索] ウィンドウの内容は異なりますので、条件設定の詳細はそれぞれ該当するページをご覧ください。

▶ 成績検索→88ページ  
 競走馬検索→92ページ  
 種牡馬検索→94ページ  
 騎手検索→96ページ  
 厩舎検索→98ページ



### アドバイス

#### 絞り込み検索を行なう

手順②で検索条件を設定してデータを検索した結果、該当するデータが多すぎた場合や、条件をさらに絞り込んで検索し直したい場合は、次ページ③の画面が表示されたところで**[拡張コマンド]**から**[絞り込み検索]**を行なうことができます。②と同じウィンドウが表示されますので、条件を追加して検索し直してください。



③ 検索結果が表示された画面です(画面は競走馬の場合)。この画面で、検索したデータに応じて競走馬名や種牡馬名、騎手名等をクリックすると、それぞれの詳細データが表示されます。なお、さらに条件を絞り込んで検索し直したい場合は、[拡張コマンド] から[絞り込み検索]を実行します(前ページ「アドバイス」参照)。

種牡馬名	父馬	母馬	本賞金	連対率	種牡馬
アデューアスハイオ	社 3 栗 2000年 2月11日 OXX	(栗)博幸 パウルガムフェロー	3000万円	60.0%	プロストバハイオ
アイディンハート	社 3 栗 2000年 5月17日 O市	(栗)経路高 チーフアハート	0万円	0.0%	ドンヒットオンミー
アイファネウオウ	社 3 栗 2000年 4月16日 OXX	(栗)塚田 メジロディザイヤ	0万円	0.0%	ニューネン
アイトレットハイオ	社 3 栗 2000年 2月1日 O市	(栗)藤田 エジシオ	0万円	0.0%	デュシハイチンダ
アネミロー	社 3 栗 2000年 5月25日 O市	(栗)岩津 アルカダ	0万円	0.0%	ニューボトマダム
アゲネウイング	社 3 栗 2000年 2月 7日 O市	(栗)白井 エンドスウィープ	0万円	0.0%	チェーズデイエディンシ
アゲネスクラウン	社 3 栗 2000年 5月 4日 O市	(栗)白井 サンデーサイレンス	0万円	0.0%	ダイナファンキー
アゲネシヤルマン	社 3 栗 2000年 4月24日 O市	(栗)北橋 サザンハイロー	0万円	0.0%	イーゼルラウター
アゲネスワット	社 3 栗 2000年 4月18日 O市	(栗)田井 サザンハイロー	0万円	0.0%	マルセズスマ
アゲネメリット	社 3 栗 2000年 5月27日 OXX	(栗)塚田 アゲネカミカゼ	0万円	0.0%	アゲネバシモン
アサカワーク	社 3 栗 2000年 4月23日 OXX	(栗)鶴巻 ダンスインザーク	0万円	0.0%	ダレンピーサマ
アサカサビダチ	社 3 栗 2000年 4月23日 OXX	(栗)松元 パウルガムフェロー	0万円	0.0%	ピルキローヤル
アサカザイン	社 3 栗 2000年 4月24日 OXXO抽	(栗)松元 メジロトップイン	0万円	0.0%	プリンクシムマゴ
アスクジュビリー	社 3 栗 2000年 3月24日 O市	(栗)伊藤雄 コマダンインチーフ	0万円	0.0%	アスクファンター
アズマペリティー	社 3 栗 2000年 5月28日 O市	(栗)加用 ラムタラ	0万円	0.0%	メジロクルト
アスクチャンス	社 3 栗 2000年 4月 9日 O市	(栗)尾 ジョウユウダズンール	0万円	0.0%	デサイテロザ
アッシュモネー	社 3 栗 2000年 5月1日 O市	(栗)塚田 サークスレシジョン	0万円	0.0%	プリンクストロー
アドマイヤウイング	社 3 栗 2000年 4月30日 O市	(栗)田博 ミシル	0万円	0.0%	コウキミネルド
アドマイヤトレイン	社 3 栗 2000年 4月21日 O市	(栗)塚田博 ベンタア	0万円	0.0%	アファーストーム

④ 手順③の画面で競走馬名をクリックして、競走馬画面を表示させた例です。手順①で種牡馬から検索した場合は種牡馬画面が、騎手で検索した場合は騎手画面が開きます。各画面の見方については次ページ以降で解説していますので、詳細はそちらをご覧ください。

所属	(栗)地江 義徳	父馬	サンデーサイレンス(母)	本賞金	2000万円	種付け	3-0-0-0-2/5
馬主	金子 真一	母馬	フェアリードール	獲得賞金	5760万円	種率	60.0%
生産地	早夫	母父馬	Nureyev	種牡本賞金	0万円	種率	60.0%
生産者	ノーザンファーム	母母馬	Dream Deal	種牡獲得賞金	0万円	種率	60.0%

日付	開催	R	レース名	条件	場	期	枠	入	馬	騎手	斤	目	距離	タイム	差	着差	指数	2	向	3	4
2002/11/12	1	京	4 11 シンゲン記念	公	良	12	2	3	1	武蔵	56	芝	1800	1:24.4	-0.1	86	-	10	6	8	
2002/12/08	5	京	4 11 朝日杯育馬	公	良	15	6	12	3	9 武蔵	55	芝	1800	1:24.4	0.9	1/2	95	1	1	1	
2002/11/03	5	京	3 9 皇尊賞	公	良	12	6	8	2	1 上村	54	芝	1800	1:47.9	-0.1	95	-	2	2	2	
2002/10/28	4	京	7 3 秋ステークス	OPEN	良	12	2	1	5 武蔵	55	芝	1800	1:48.5	0.5	1/2	92	-	5	4	4	
2002/09/15	4	京	4 5 2歳新馬	公	良	10	8	10	1	1 中野	53	芝	1800	1:36.9	-0.4	88	2	1	1	1	

アドバイス

さまざまな条件を指定して検索が可能

各検索ウィンドウ下部の検索結果を指定するプルダウンメニューを利用すれば、さまざまな検索を行なうことができます。たとえば競走馬検索時に結果を「種牡馬」に指定すると、該当馬全ての「種牡馬」を、「騎手」に指定すると該当馬全てに騎乗したことがある「騎手」を検索することができます。

例)「賞金3億(30000万)円、連対率50%以上」の競走馬を出している「種牡馬」を探す場合の検索条件設定方法

- ①競走馬検索から、賞金、連対率の設定を行ないます。
- ②検索結果を「種牡馬」に設定して[検索]をクリックします。
- ③該当する種牡馬の一覧が表示されます。

※検索対象期間はオプション設定の「種牡馬」検索期間が反映されます。

The screenshot shows a search window with the following settings:

- 検索 (Search): 種牡馬 (Sire)
- 条件 (Conditions):
  - 性別 (Sex): 公 (Public)
  - 所屬 (Affiliation): 其の他 (Other)
  - 年齢 (Age): 3歳 (3 years old)
  - 毛色 (Color): 栗 (Chestnut)
  - 馬記号 (Marking): 抽 (Drawn)
  - 賞金 (Prize Money): 30000万円以上 (Over 300000000 Yen)
  - 連対率 (Winning Rate): 50%以上 (Over 50%)
  - 種率 (Breeding Rate): 60%以上 (Over 60%)
- 検索 (Search) button is highlighted with a red box and a circled '2'.





## 成績画面の見方

**A B C D E F**

競馬通 Professional4 - [2009 1月18 第10回 平安ステークス]

2009年1月26日 4歳上(OPEN)(G3) (G) (指定) 別定 芝右 1800m

馬場	種	コース	M	天気	曇
出走タイム	800m 36.0	800m 48.0	1000m 80.2	上がり	49.5-37.3
レコード	1:48.4	プレミアムサンダー	54	武豊	1997年11月16日
URレコード	1:48.4	プレミアムサンダー	54	武豊	1997年11月16日 京都

賞金	1着	4200万円	優勝	12	1760円	6人気
	2着	1700万円	複勝	12	530円	
	3着	1100万円		9	2650円	
	4着	630万円		10	210円	
	5着	420万円	枠連	5-6	3420円	12人気
付加賞		60万9000円	馬連	8-12	133810円	79人気
		17万4000円	ワイド	8-12	20470円	84人気
		8万7000円		10-12	1430円	14人気
				8-10	9920円	58人気
				12-9	214360円	130人気
				8-10-12	194520円	226人気

成績	展開	オッズ	調教情報	騎手コメント	決定へのメモ																			
着	1	8	12	×	スマートボーイ	牡6	57	伊藤直	1:49.7	93	1	1	1	最内	38.0	37.3	8	17.6	→	48	+4	(北)伊藤圭		
	2	5	9		クリンガー	牡4	56	和田	1:50.2	3	91	3	3	2	最内	38.5	37.5	13	218.1	→	518	0	(美)岩元	
	3	5	10	▲	マイネルブライアン	牡6	57	*北村	1:50.8	2	1/2	89	5	5	4	内	36.7	37.8	3	7.8	↗	544	+4	(美)蒼
	4	4	7	◎	ピウシンセイキ	牡5	56	*武豊	1:50.7	1/2	88	10	10	12	8	外	37.2	37.1	1	1.5	→	502	+7	(美)松田博
	5	8	16	○	ハギノハイグライド	牡7	58	*福永	1:50.8	1/2	88	14	14	13	13	外	37.7	37.0	4	8.2	→	524	+8	(美)松田国
	6	1	2		ブラウンシャトル	牡6	57	安部	1:51.0	1	87	8	7	9	11	内	38.8	37.7	11	122.3	→	452	0	(名)古園光

### A 成績タブ

画面上部はレース名や条件、レコード、払戻金といったレース情報が表示されます。

下部の「成績」タブでは、全着順をはじめとした各馬の戦績が表示されます。各項目名については、数字関係のデータは「昇順」↔「降順」、名前は五十音順、印は「重い」↔「軽い」、評価関係は「高い」↔「低い」の順番でワ

ンクリックごとに交互に並び替えが可能です。

### B 展開タブ

レースのハロン毎の「ラップタイム」「詳細(不利・出遅れなど)」「各通過ポイント毎の各馬の位置取り」が表示されます。

### C オッズタブ

「単勝」「馬連」「枠連」の確定オ

ッズを表示します。

### D 調教情報タブ

出走各馬の調教情報と評価が表示されます。

### E 騎手コメントタブ

### F 次走へのメモタブ

全馬、または主な各馬のレース後の「騎手コメント」や「次走へのメモ」を表示します。

## 成績表示画面の拡張コマンドの各機能

### 出馬表

「成績表示」のレースの「出馬表」を表示します(出馬表データを登録しておく必要があります)。

### 予想

「ユーザ理論」を使って予想を実行します。

### 前のレース

前のレース・次のレースを別ウィンドウで開きます。

### 次のレース

### オッズ表示順

「オッズタブ」におけるオッズ表示順を、馬番・枠番順と人気順から選択します。

### レース

「成績開催日検索」で別のレースを指定し、表示することができます。

### 成績表示項目

成績タブで表示する20種類のデータ項目について表示・非表示を設定します。

### オッズ種類

「オッズタブ」において表示する連勝オッズを、馬連、枠連から選択します。

## 成績日付検索ウィンドウ

▶ ウィンドウの表示方法は4-2「検索の使い方」(→86ページ)をご覧ください。

The screenshot shows a search window titled '検索' (Search) with various filters and options. Callout letters A through N are placed around the window to identify specific sections:

- A**: Date range (1993年 1月 1日 ~ 2003年 12月 31日)
- B**: Race type (競馬場)
- C**: Class (クラス)
- D**: Age (年齢)
- E**: Racecourse (馬場)
- F**: Pace (ペース)
- G**: Course (コース)
- H**: Weather (天気)
- I**: Direction (内外)
- J**: Betting (配当)
- K**: Race status (馬場状態)
- L**: Race conditions (展開)
- M**: Search results display (検索結果表示)

**A 開催日、レース番号など**  
検索するレースの開催日、レース番号、出走頭数、距離を設定できます。

**B 競馬場**  
競馬場を設定できます。

**C クラス**  
クラスを設定できます。

**D 年齢**  
レースの年齢条件を設定できます。

**E 馬場**  
レースが行なわれた馬場を設定できます。

**F ペース**  
ペースを設定できます。

**G 周回**  
レースが行なわれたコースの周回を設定できます。

**H 天気**  
天気を設定できます。

**I 内外**  
内回り、外回りを設定できます。

**J 配当**  
レースの配当を範囲指定できます。

**K 馬場状態**  
馬場状態を設定できます。

**L 展開**  
不利や降着などがあったレースを指定する場合に設定します。

**M コース**  
仮柵の位置を設定できます。

**N 検索結果表示**  
検索結果表示形式を選択します。例えば検索結果に「競走馬」を指定すると当該レースに出走した全競走馬の一覧が表示されます。

## 成績開催検索ウィンドウ

※ウィンドウの表示方法は4-2「検索の使い方」(→86ページ)をご覧ください。

- 1 検索するレースの開催、レース番号、出走頭数、距離を設定します。その他の設定については、前ページの成績日付検索ウィンドウと同様です。



## 成績重賞検索ウィンドウ

※ウィンドウの表示方法は4-2「検索の使い方」(→86ページ)をご覧ください。

- 1 検索するレースのグレード、出走頭数、距離を設定します。その他の設定については、前ページの成績日付検索ウィンドウと同様です。



## 成績検索結果画面の拡張コマンドの各機能

### レース集計

一覧表示されているレースの集計を行なうことができます。

### 回収率計算

一覧表示されている全レースに対して「ユーザ理論」を設定して回収率を計算することができます。

### 絞込み検索

一覧表示されているレースを対象に、さらに条件を加えて絞込み検索を行ないます。

## 4-4 競走馬を検索する

競走馬の検索は〔馬名〕や〔年齢〕〔性別〕はもちろん、〔父馬〕、あるいは〔獲得賞金〕〔連対率〕など、幅広い条件から行なうことができます。馬名を忘れてしまった馬も、複数の条件を組み合わせて検索すれば簡単にみつかるでしょう。

### 競走馬検索ウィンドウ

▶ ウィンドウの表示方法は4-2「検索の使い方」(→86ページ)をご覧ください。

#### A 馬名

競走馬名(の一部)を入力できます。プルダウンメニューより、「前方一致」「後方一致」「完全一致」「ワイルドカード」の検索オプションを設定できます。「ワイルドカード」設定時には\* : 0文字以上の任意の文字列 ? : 1文字の任意の文字の2種類のワイルドカード文字(列)を使用できます。

#### B 性別

性別を設定できます。

#### C 所属

所属を設定できます。

#### D 年齢

年齢を設定できます。

#### E 毛色

毛色を設定できます。

#### F 馬記号

馬記号を設定できます。

#### G 勝率・連対率・複勝率

勝率(連対率・複勝率)を設定できます。

#### H 賞金

賞金を設定できます。

#### I 父馬、母馬、厩舎、馬主 生産地、生産者

テキストボックスに名前を入力して検索条件が設定できます。テキストボックス横の「...」ボタンをクリックしてリストから選択することもできます。

#### J 検索結果表示

検索結果表示形式を選択します。例えば「種牡馬」を選択すると検索設定条件に該当する競走馬の種牡馬データを表示することができます。

## 競走馬画面の見方

A
B
C
D
E
F
G
H

サイレントディール

○市 サイレントディール 社3歳 2000年3月19日生 栗 平地重 平地ダ 障害重 障害ダ

所属	(栗)池江 泰郎	父馬	サンデーサイレンス(仲)	本賞金	2800万円	着度敏	3-0-0-2/5
馬主	金子 真人	母馬	フェアリードール	獲得賞金	5760万円	勝率	60.0%
生産地	早来	母父馬	Nureyev	障害本賞金	0円	連対率	60.0%
生産者	ノーザンファーム	母母馬	Dream Deal	障害獲得賞金	0円	複勝率	60.0%
				付加賞	87万5000円		

#別走
#別走1
#別走2
#別走3
#別走4
血統図
騎手コメント
次走へのメモ

日付	開催	R	レース名	条件	場	頭	枠	馬	人	順	騎手	斤	目	コ	距離	タイム	差	着差	指数	2	向	3	4
2003/01/12	1京都	4	11	シンザン記念	G3	良	16	2	3	1	武豊	56	芝	1600	1,34.8	-0.1		86	-	10	6	6	
2002/12/08	5中山	4	11	朝日杯FS	G1	稍	16	6	12	3	武豊	55	芝	1600	1,34.4	0.9	1/2	95	1	1	1	1	
2002/11/09	5京都	3	9	黄菊賞	500	良	12	6	8	2	上村	54	芝	1800	1,47.9	-0.1		95	-	2	2	2	
2002/10/26	4京都	7	9	萩ステークス	OPEN	良	13	2	2	1	武豊	55	芝	1800	1,48.5	0.5	1/2	92	-	5	4	4	
2002/09/15	4阪神	4	5	2歳新馬		良	10	8	10	1	中舘	53	芝	1600	1,36.9	-0.4		88	2	1	1	1	

### A 戦歴タブ

当該する競走馬の過去のレースデータを一覧することができます。一覧表の上にある各項目欄をクリックすれば、一覧表を昇順や降順で並び替えを行なうことができます。また、項目欄の文字が太字表示になっている各項目（カーソルが手のマークになる）をクリックすると、「成績表示」や「騎手」「厩舎」の検索結果情報が表示されます。

### B 戦績1タブ

月・競馬場・馬場状態・ペース・脚質・クラス別の着度数、勝率、連対率、2着率などが表示されます。

### C 戦績2タブ

距離別の着度数、勝率、連対率、2着率などが表示されます。コース（芝・ダート）および右回り・左回り別に一覧できます。

### D 戦績3タブ

馬体重・体重増減・斤量・騎手別の着度数、勝率、連対率、2着率などが表示されます。

### E 戦績4タブ

枠／馬番、人気・オッズ別の着度数、勝率、連対率、2着率などが表示されます。

### F 血統図タブ

競走馬の血統を3代前まで遡る血統図が表示されます。

### G 騎手コメントタブ

レース後の「騎手コメント」と「次走へのメモ」が表示されます。

## 競走馬検索結果画面の拡張コマンドの各機能

### チェック・編集

競走馬検索結果で、各馬の「戦歴・戦績」画面を表示しているとき、この項目をチェックすると「チェック馬」として登録され、「編集」ボタンよりチェックデータの詳細を設定できます。

### 絞込み検索

競走馬検索結果で、さらに条件を設定して抽出する競走馬のヒット件数を絞り込みます。ボタンをクリックすると競走馬検索の条件設定ウィンドウが開きます。

### 戦歴表示項目

「戦歴」タブで表示する24種類のデータ項目について表示・非表示を設定します。

## 4-5 種牡馬を検索する

種牡馬は〔種牡馬名〕の他に〔父馬〕〔母馬〕〔産地〕〔年齢〕などの条件から検索できます。〔距離適性〕〔ダート巧拙〕〔重馬場巧拙〕を条件に検索すれば、種牡馬のデータを表示させるだけでなく、馬券作戦にも役立ちます。

### 種牡馬検索ウインドウ

ウインドウの表示方法は4-2「検索の使い方」(→86ページ)をご覧ください。

#### A 種牡馬名

種牡馬名(の一部)を入力できます。プルダウンメニューより、「前方一致」「後方一致」「完全一致」「ワイルドカード」の検索オプションを設定できます。「ワイルドカード」設定時には  
\* : 0文字以上の任意の文字列  
? : 1文字の任意の文字  
の2種類のワイルドカード文字(列)を使用できます。

#### B 年齢

年齢または生年を設定できます。

#### C 毛色

毛色を設定できます。

#### D 距離適性

距離適性(短距離・中距離・長距離)の設定ができます。

#### E ダート巧拙

ダート巧拙を設定できます。

#### F 重馬場巧拙

重馬場巧拙を設定できます。

#### G 勝率・連対率・複勝率

産駒の勝率(連対率・複勝率)の設定ができます。

#### H 父馬、母馬、産地

テキストボックスに名前を入力して検索条件が設定できます。テキストボックス横の「...」ボタンをクリックしてリストから選択することもできます。

#### I 検索結果表示

検索結果表示形式を選択します。例えば検索結果を「戦歴」に設定すると、当該種牡馬の産駒戦歴が表示されます。

## 種牡馬検索画面の見方



### ① 戦歴タブ

当該する種牡馬を父とする全産駒の過去のレースデータを一覧することができます。一覧表の上にある各項目欄をクリックすることで、一覧表を昇順や降順で並び替えることが可能です。また、項目欄の文字が太字表示になっている各項目（カーソルが手のマークになる）をクリックすると、各レースや各馬の「成績表示」「騎手」「厩舎」の検索結果が表示されます。

### ② 戦績1タブ

月・競馬場・馬場状態・ペース・脚質・クラス別の着度数、勝率、連対率、2着率などが表示されます。

### ③ 戦績2タブ

距離別の着度数、勝率、連対率、2着率などが表示されます。コース（芝・ダート）および右回り・左回り別に一覧できます。

### ④ 戦績3タブ

馬体重・体重増減・斤量・騎手別の着度数、勝率、連対率、2着率などが表示されます。

### ⑤ 戦績4タブ

枠／馬番、人気・オッズ別の着度数、勝率、連対率、2着率などが表示されます。

## 種牡馬検索画面の拡張コマンドの各機能

### チェック・編集

種牡馬検索結果で、その産駒の「戦歴・戦績」画面を表示しているとき、この項目をチェックすると「チェック種牡馬」として登録され、「編集」ボタンよりチェックデータの詳細を設定できます。

### 戦歴・戦績期間の指定

種牡馬検索の対象となる産駒の戦歴・戦績表示、集計期間について設定します。プルダウンメニューで過去1カ月～過去1年と、1年ごとの設定を選択することが可能です。

### 絞込み検索

種牡馬検索結果で、さらに条件を設定して抽出する種牡馬のヒット件数を絞込みます。ボタンをクリックすると種牡馬検索の条件設定ウインドウが開きます。

### 戦歴表示項目

「戦歴」タブで表示する24種類のデータ項目について表示・非表示を設定します。

## 4-6 騎手を検索する

騎手の検索も、競走馬や種牡馬等と同様、様々な条件から行なうことができます。例えば、[所属厩舎]からの検索を使えば、指定した厩舎に所属する騎手の一覧を見ることもできます。もちろん[騎手名]からの検索も可能です。

### 騎手検索ウィンドウ

▶ ウィンドウの表示方法は4-2「検索の使い方」(→86ページ)をご覧ください。

#### A 騎手名

騎手名(の一部)を入力できます。プルダウンメニューより、「前方一致」「後方一致」「完全一致」「ワイルドカード」の検索オプションを設定できます。

「ワイルドカード」設定時には  
\* : 0文字以上の任意の文字列  
? : 1文字の任意の文字  
の2種類のワイルドカード文字(列)を使用できます。

#### B 年齢

年齢または生年月日を設定できます。

#### C 所属

所属を設定できます。

#### D 騎乗資格

騎乗資格を設定できます。

#### E 見習区分

見習区分を設定できます。

#### F 勝利数・勝率・連対率・複勝率

勝利数、勝率(連対率・複勝率)を設定できます。

#### G 本年度賞金

本年度賞金を設定できます。

#### H 厩舎

テキストボックスに名前を入力して所属厩舎が設定できます。テキストボックス横の「...」ボタンをクリックしてリストから選択することもできます。

#### I 検索結果表示

検索結果表示形式を選択します。例えば検索結果を「競走馬」に設定すると、当該騎手のすべての騎乗馬が表示されます。



## 騎手検索画面の見方

**A B C D E**

競馬道Professional4 - [武豊]  
 ファイル(F) IPAT/PAT(P) 出馬表(O) 検索(S) 予想(Y) 集計(J) チェック(C) 拡張コマンド(E) 表示(V) その他(Q) ウィンドウ(W) ヘルプ(H)

武豊 タケユタカ 33歳 1969年3月16日生 フリー西 平地 初免許年 1987年

本年度平地本賞金	3億8267万円	本年度平地通算着度数	26- 15- 8- 51/ 100	本年度勝率	26.0%	累計勝率	20.1%
本年度平地付加賞	331万7000円	本年度障害通算着度数	0- 0- 0- 0/ 0	本年度連対率	41.0%	累計連対率	34.9%
本年度障害本賞金	0円	累計平地通算着度数	2090- 1533- 1218- 5562/ 10393	本年度複勝率	49.0%	累計複勝率	46.6%
本年度障害付加賞	0円	累計障害通算着度数	0- 0- 0- 0/ 0				

戦歴	戦績1	戦績2	戦績3	戦績4	レース名	条件	馬名	場	回	枠	馬	人	順	斤	B	C	距離	タイム	差	
2003/01/26	1京都	8 3	3歳未勝利				ゴールドロビン	不	10	4	4	2	4	56			芝	1400	1.27.5	0.5
2003/01/26	1京都	8 4	3歳新馬				トシザドラゴン	不	16	6	12	1	8	56			芝	1200	1.15.4	2.4
2003/01/26	1京都	8 6	3歳新馬				ウキノカイザー	良	15	7	13	1	8	56			芝	2000	2.04.4	1.1
2003/01/26	1京都	8 7	4歳上500万下		500		ニホンピロピオラ	重	16	6	12	1	2	55	B		芝	1400	1.24.8	0.8
2003/01/26	1京都	8 8	4歳上500万下		500		メジロダンテーク	重	15	8	15	1	1	57			芝	1800	1.53.2	-0.1
2003/01/26	1京都	8 10	曉月賞		1000		エリモマキシム	良	10	4	4	1	3	56			芝	2400	2.27.6	0.1
2003/01/26	1京都	8 11	平安ステークス		G3		ピワシンセイキ	重	16	4	7	1	4	56			芝	1800	1.50.7	1.0

レディ NUM

### A 戦歴タブ

当該の騎手が騎乗した過去のレースデータを一覧することができます。一覧表の上にある各項目欄をクリックすることで、一覧表を昇順や降順で並び替えることが可能です。

また、項目欄の文字が太字表示になっている各項（カーソルが手のマークになる）をクリックすると、各レースの「成績表示」、さらには「競走馬」「厩舎」の検索結果

情報が表示されます。

### B 戦績1タブ

月・競馬場・馬場状態・ペース・脚質・クラス別の着度数、勝率、連対率、2着率などが表示されます。

### C 戦績2タブ

距離別の着度数、勝率、連対率、2着率などが表示されます。コース（芝・ダート）および右回り・左回り別に一覧できます。

### D 戦績3タブ

馬体重・体重増減・斤量・厩舎別の着度数、勝率、連対率、2着率などが表示されます。

### E 戦績4タブ

枠／馬番、人気・オッズ別の着度数、勝率、連対率、2着率などが表示されます。

## 騎手検索画面の拡張コマンドの各機能

### 戦歴・戦績期間の設定

騎手の戦歴・戦績の表示、集計期間について設定します。

プルダウンメニューから過去1カ月～過去1年と、1年ごとの設定を選択することが可能です。

### 戦歴表示項目

「戦歴」タブで表示する24種類のデータ項目について表示・非表示を設定します。

### チェック・編集

騎手検索結果で、騎手の「戦歴・戦績」画面を表示しているとき、この項目にチェックを入れると「チェック騎手」として登録され、「編集」ボタンよりチェックデータの詳細を設定できます。

### 絞込み検索

騎手検索結果で、さらに条件を設定して抽出する騎手のヒット件数を絞り込みます。ボタンをクリックすると騎手検索の条件設定ウィンドウが開きます。

## 4-7 厩舎を検索する

厩舎（調教師）の検索も、騎手同様に多くの条件から行なうことができます。[本年度賞金] や今年の [勝利数] で検索すれば厩舎の好不調がすぐにわかるでしょう。[勝利数] や [勝率] などは本年度と累計の双方から検索できます。

### 厩舎検索ウインドウ

▶ ウインドウの表示方法は4-2「検索の使い方」（→86ページ）をご覧ください。

#### A 調教師名

調教師名(の一部)を入力できます。プルダウンメニューより、「前方一致」「後方一致」「完全一致」「ワイルドカード」の検索オプションを設定できます。「ワイルドカード」設定時には  
\* : 0文字以上の任意の文字列  
? : 1文字の任意の文字  
の2種類のワイルドカード文字(列)を使用できます。

#### B 年齢

年齢または生年月日を設定できます。

#### C 所属

所属を設定できます。

#### D 勝利数・勝率・連対率・複勝率

勝利数、勝率（連対率・複勝率）の設定ができます。

#### E 本年度賞金

本年度賞金を設定できます。

#### F 検索結果表示

検索結果表示形式を選択します。例えば検索結果を「騎手」に設定すると、当該厩舎の所属馬に騎乗したすべての騎手が表示されます。

## 厩舎検索画面の見方

A B C D E

競馬通Professional4 - [厩舎 和成]

ファイル(E) IPAT/PAT(P) 出馬表(O) 検索(S) 予想(Y) 集計(T) チェック(F) 拡張コマンド(E) 表示(V) その他(O) ウィンドウ(W) ヘルプ(H)

厩舎 和成 フジサワカズオ 51歳 1951年 9月22日生 美浦北 初免許年 1987年

本年度平地本賞金	2億3325万円	本年度平地通算着度数	7- 2- 2- 9/ 20	本年度勝率	35.0%	累計勝率	19.3%
本年度平地付加賞	336万9000円	本年度障害通算着度数	0- 0- 0- 0/ 0	本年度連対率	45.0%	累計連対率	32.2%
本年度障害本賞金	0円	累計平地通算着度数	634- 419- 380- 1877/ 3290	本年度複勝率	55.0%	累計複勝率	43.2%
本年度障害付加賞	0円	累計障害通算着度数	14- 17- 11- 33/ 75				

戦績	戦績1	戦績2	戦績3	戦績4													
日付	開催	R	レース名	条件	馬名	場	回	枠	馬	人	順	騎手	斤	B	コ	距離	タイム
2003/01/26	1京都 8 10		睦月賞	1000	ウインラルス	良	10	8	9	7	5	北村	55	B	芝	2400	2.28.
2003/01/26	1小倉 4 11		関門橋ステークス	1800	ハッピールック	重	13	4	4	3	8	中鐘	57	芝	2000	2.03.	
2003/01/26	1中山 8 11		アメリカJCC	G2	マグナーデン	良	13	5	6	1	1	ペリエ	58	芝	2200	2.12.	
2003/01/25	1京都 7 11		石清水ステークス	1800	ポールドブライアン	良	16	3	5	1	1	武豊	55	芝	1800	1.33.	
2003/01/25	1小倉 3 8		4歳上500万下	500	ネオクラシック	良	16	8	16	5	12	中鐘	55	芝	1800	1.51.	
2003/01/19	1京都 6 11		日経新春杯	G2	コイントス	良	13	7	11	1	1	藤田	57.5	芝	2400	2.25.	
2003/01/18	1中山 5 10		初音賞	1000	ウインラルス	良	11	8	11	4	10	後藤	57	B	芝	2500	2.35.

## A 戦歴タブ

当該する厩舎の競走馬が出走した過去のレースデータを一覧することができます。一覧表の上にある各項目欄をクリックすれば、一覧表を昇順や降順で並び替えを行うことができます。また、項目欄の文字が太字表示になっている各項目（カーソルが手のマークになる）をクリックすると、各レースの「成績表示」、さらには「競走馬」「騎手」の検索結果情報が表示されます。

## B 戦績1タブ

月・競馬場・馬場状態・ペース・脚質・クラス別の着度数、勝率、連対率、2着率などが表示されます。

## C 戦績2タブ

距離別の着度数、勝率、連対率、2着率などが表示されます。コース（芝・ダート）および右回り・左回り別に一覧できます。

## D 戦績3タブ

馬体重・体重増減・斤量・騎手別の着度数、勝率、連対率、2着率などが表示されます。

## E 戦績4タブ

枠／馬番、人気・オッズ別の着度数、勝率、連対率、2着率などが表示されます。

## 厩舎（調教師）検索画面の拡張コマンドの各機能

## 戦歴・戦績期間の指定

厩舎の戦歴・戦績の、表示・集計期間について設定します。プルダウンメニューで過去1カ月～過去1年と、1年ごとの設定を選択することが可能です。

## 戦歴表示項目

「戦歴」タブで表示する24種類のデータ項目について表示・非表示を設定します。

## チェック・編集

厩舎検索結果で、各厩舎の「戦歴・戦績」画面を表示しているとき、この項目をチェックすると「チェック厩舎」として登録され、「編集」ボタンよりチェックデータの詳細を設定できます。

## 絞込み検索

厩舎検索結果で、さらに条件を設定して抽出する厩舎のヒット件数を絞り込みます。ボタンをクリックすると厩舎検索の条件設定ウィンドウが開きます。

# 4-8 気になるデータをチェックする

競馬道Pro4で分析したデータや実際のレースを見て注目馬や注目騎手を発見したときに便利なのが【チェック】機能です。チェックされた競走馬や種牡馬、騎手、調教師は出馬表等の画面で目立つようにマークがついたり、カラー表示されます。

## チェック項目の追加



① チェックしたい競走馬の画面を表示して、メインメニューの【拡張コマンド】から【チェック】を選択するか、【拡張コマンド】ボックスの【チェック馬】にチェックを入れます。種牡馬、騎手、調教師についても同様にチェックすることができます。



② 【拡張コマンド】の【チェックの編集】を選択します。【チェック】ウインドウの【基本】タブが開きますので、【分類】を選択します。【分類】は【推奨】【狙い】【要注意】【POG】(競走馬のみ)の4項目で、出馬表に表示されます。

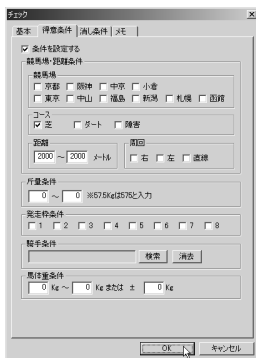

③ 続いて【得意条件】タブをクリックして、その馬の得意条件を設定します。まずウインドウ左上の【条件を設定する】にチェックを入れ、【競馬場・距離条件】や【周回】などを設定します。同様に【消し条件】タブの内容も設定します。数値を入力する項目に条件を設定しない場合は、範囲を【0~0】に指定します。なお、【メモ】もこの画面から【メモ】タブを選択すれば編集可能です。【メモ】に関する詳細は102~103ページをご覧ください。

## アドバイス

### チェックデータの一覧

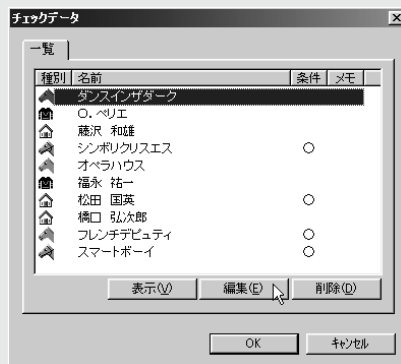

【分類】や【得意条件】【消し条件】は設定しなくても、チェックデータに登録されていれば、出馬表で反転表示されます。また、一度登録したチェックデータの編集は、【拡張コマンド】から【チェックの編集】を選択する他に、メインメニューの【チェック・メモ】から【チェックデータ表示】を選択しても可能です。なお、チェックデータを削除する場合は、この【チェックデータ表示】から行ってください。

# チェックデータの活用法

## 出馬表を表示するときに、チェックデータの有無を調べる

① メインメニューの【出馬表】から【出馬表・開催日検索】を選択し、【出馬表検索】ウィンドウを開きます。【チェックデータの有無を表示】という項目にチェックを入れると、チェックデータの組合せによって①～⑮までの数字が表示されます。



- ①--- 馬
- ②--- 騎手
- ③--- 馬+騎手
- ④--- 種牡馬
- ⑤--- 馬+種牡馬
- ⑥--- 騎手+種牡馬
- ⑦--- 馬+騎手+種牡馬
- ⑧--- 厩舎
- ⑨--- 馬+厩舎
- ⑩--- 騎手+厩舎
- ⑪--- 馬+騎手+厩舎
- ⑫--- 種牡馬+厩舎
- ⑬--- 馬+種牡馬+厩舎
- ⑭--- 騎手+種牡馬+厩舎
- ⑮--- 馬+騎手+種牡馬+厩舎

## チェックデータの表示

① チェックデータに登録された競走馬（または種牡馬、騎手、厩舎）が出走している出馬表を開くと、該当するデータがカラー表示されます。カラー表示の凡例は下記の通りです。また、【分類】を設定している場合は【馬CK】【父CK】【騎CK】【厩CK】欄に選択した分類に応じたマークがつけます。

種別	子種別	馬名	性別	生年	父名	種別	騎手	オッズ	母の父	馬住室	種別	種別	
1	x	ミラクルオペラ	牡	57	オペラハウス	等	等	6.8	68.3			(馬)	
1	2	ブラウンシントレー	牡	57	ナグルスキー	安部	安部	☆	61.2		☆	(馬)	
2	3	ホウシュウタイム	牡	56	ミュージックタイム	安藤光	安藤光	☆	55.8		☆	(馬)	
3	4	テリットル	牡	56	モリスン	本野史	本野史	☆	55.5		☆	(馬)	
3	5	x	モノボライザ	牡	4	55	サンデーサイレンス	*坂内	5.8	64.0		(馬)	
3	8	マルタカサイレンス	牡	56	タヤスヨシ	*次幸	次幸	☆	63.2		☆	(馬)	
4	7	◎	ピュンセイキ	牡	56	フォーティナイター	*政幸	2.5	67.0		☆	(馬)	
4	8	◎	サウフォードンチー	牡	57	マデニゼファー	*黒山崎	23.5	62.3		☆	(馬)	
5	3	△	クーンカー	牡	4	56	フォーティナイター	*和田	42.8	58.8		☆	(馬)
5	10	▲	マイネルグラン	牡	57	フライングタイム	*北村	4.5	63.5		☆	(馬)	
3	11	△	クロノスチー	牡	4	55	フォートリック	*池添	31.8	63.0		☆	(馬)
3	12	△	指 矢 大 門 大 門	牡	57	アウティス	伊藤直	15.4	63.4		☆	(馬)	
3	13	△	アルアラソ	牡	7	58	花月ガク	*本田	6.9	69.2		☆	(馬)
3	14	△	レギョーランパー	牡	58	コマンダーインテフ	松永	17.8	63.2		☆	(馬)	
3	15	△	エアピエール	牡	7	58	フジキセキ	*家二	27.3	64.1		☆	(馬)
3	16	△	ハキアライグレイド	牡	7	58	コマンダーインテフ	*福永	5.5	65.7		☆	(馬)

- カラー表示の凡例
- 背景ピンク ... チェックあり
  - 背景赤 ... 得意条件に合致
  - 文字グレー ... 消し条件に合致
  - 背景グレー ... 得意条件、消し条件の双方に合致

## 4-9 メモデータを管理する

〔メモ〕は、ユーザがレースで見て感じたことや、結果についての印象等を文章で入力できる機能です。数字をもとに予想するだけでなく、こういったアナログのデータも参考にすれば、後で思わぬ好結果を招くこともあるでしょう。

### メモデータを編集する

- まず〔出馬表〕〔成績〕〔競走馬〕〔種牡馬〕〔騎手〕〔厩舎〕のいずれかの画面を表示させます。続いて、メインメニューの〔チェック・メモ〕から〔メモ編集〕を選択し、〔メモ入力〕ウィンドウを開きます。



- 表示されたウィンドウの入力欄に、直接文章を入力していきます。別途、Windowsのメモ帳などで入力した文章をクリップボードにコピーし、マウスの右クリックから〔貼り付け〕を選択して貼り付けることもできます。入力が終了したら〔OK〕をクリックしてウィンドウを閉じればメモの編集は完了です。

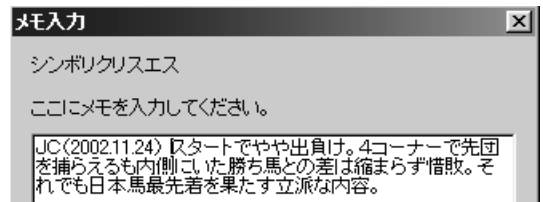

- 出馬表を表示させると、メモを入力済みの競走馬、種牡馬、騎手、厩舎には、メモのアイコンが表示されます(画面、マウスポインタの左)。

出馬表		対戦表	調教情報	詳細
枠	馬	予想	馬CK	馬名
1	1	◎	☐	シンボリクリスエス
2	2			コイントス
3	3			ヒシミラクル
3	4	×		エアシャカール
4	5	×		テイエムオーシャン

### アドバイス

#### メモ管理のテクニック

すでに登録済みのメモは、再度〔出馬表〕〔成績〕〔競走馬〕〔種牡馬〕〔騎手〕〔厩舎〕のいずれかの表示から〔メモ編集〕を選択することで表示、編集することができます。また、同時にチェックデータに登録しておけば、チェックデータの編集と同じ手順から〔メモ〕タブを選

ぶことでも編集できます(→100ページ)。メモに入力した言葉は次項で紹介する〔メモ検索〕機能において、検索のためのキーワードとなります。文章の頭に小見出しをつけるなど、自分なりの一定のルールを決めて簡潔に入力しておくことがポイントです。

## 入力した [メモ] を検索する

① 入力した [メモ] は指定した文字列から検索することができます。メインメニューの [チェック・メモ] から [メモ検索] を選択すると、[メモ検索] ウィンドウが開きます。[検索文字列を入力してください] の項目に、探したいメモに関連するキーワードを入力して [検索] をクリックします。メモが登録されている全データを表示したい場合は [全検索] をクリックしてください。

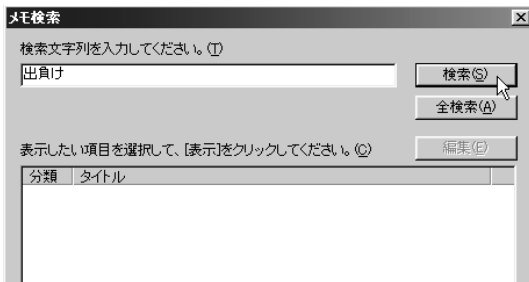

② 入力された文字列を含む [メモ] の検索結果が下のボックスに表示されます。左側の [分類] はメモが登録できる [出馬表] [成績] [競走馬] [種牡馬] [騎手] [厩舎] のいずれかが表示され、どの分類に対してのメモなのか判ります。[分類] の右側にある [タイトル] には、競走馬名や騎手名などが表示されます。

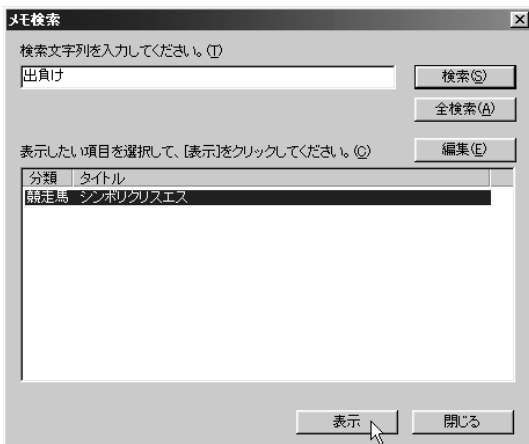

③ 検索結果から、表示したい項目を選択して [表示] をクリックすると、それぞれの [タイトル] に応じた画面が表示されます。画面は、競走馬画面が表示された例です。この画面で、メニューの [チェック・メモ] から [メモ編集] を選択すれば、メモを書き換えたり内容を追加することができます。

シンボリクリスエス									
○外	シンボリクリスエス	牡4歳	1999年1月21日生	黒鹿	平地重	○	平地ダ	障害重	障害ダ
所属	川口藤次 和成雄	父馬	クリスエス(中)	母馬	チーフイ	本賞金	2億4800万円	寄附金	
馬主	シンボリ牧場	母父馬	Old Meridian	母母馬	Tri Argo	障害賞金	5億6730万円	障害寄附金	0円
生産地	米国	母父馬	Old Meridian	母母馬	Tri Argo	障害本賞金	0円	障害本寄附金	0円
生産者	Tワグ	母父馬	Old Meridian	母母馬	Tri Argo	障害獲得賞金	0円	復讐賞金	2191万円
付加賞									

日付	開催	R	レース名	条件	場	週	騎	馬	人	厩	騎手	斤	回	口
2002/12/22	5中山	8	有馬記念	G1	福	14	1	2	1	1	ペリエ	55		芝
2002/11/24	4中山	8	ジャパンカップ	G1	良	18	4	7	1	2	ペリエ	55		芝
2002/10/27	3中山	8	天皇賞秋	G1	良	18	4	8	3	1	岡部	58		芝
2002/09/22	4阪神	6	神戸新聞杯	G2	良	18	5	9	1	1	岡部	58		芝
2002/05/26	4東京	4	10 東京優駿	G1	良	18	6	11	3	2	岡部	57		芝
2002/04/27	3東京	3	11 春賞典	G2	良	18	2	3	1	1	武豊	58		芝
2002/04/06	2中山	5	9 山吹賞	500	良	18	6	15	2	1	岡部	55		芝
2002/03/10	1中山	6	7 3歳500万下	500	良	18	5	9	1	1	岡部	55		芝
2002/02/08	2東京	5	8 セントかもめ賞	500	良	18	6	16	1	1	横山典	55		芝
2002/01/27	2東京	2	8 セントポーリア賞	500	不	14	6	14	2	2	横山典	55		芝
2001/10/18	4東京	3	2 2歳新馬		良	9	1	1	4	1	岡部	53		芝

## 4-10 コメントデータを検索する

競馬道Pro4では、登録されている【騎手コメント】や【次走へのメモ】を任意のキーワードで検索することができます。前走で不利を受けた馬や太目残りだった馬などを検索してチェック馬に登録しておけば、馬券作戦に役立つでしょう。

### コメントの検索方法



- ① コメントの検索は、メインメニューの【検索】から【コメント】を選択して行ないます。



- ② 検索したい文字列を入力します。  
文字列を「不利 4角」のようにスペースで区切ると、どちらかの文字列が含まれる【騎手コメント】（または【次走へのメモ】）を検索します。

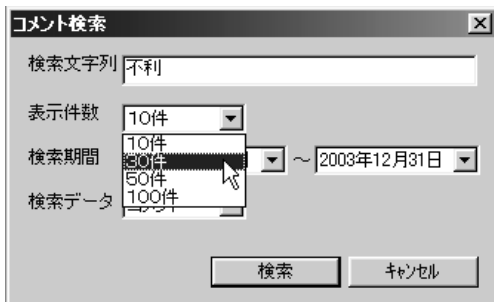

- ③ 次に、一度に何件のコメントを検索するかを設定します。検索後に同じキーワードで続けて次のコメントを検索できますので、件数は少なめにしても問題ありません。



- ④ 検索期間を設定します。【▼】をクリックするとカレンダーが表示されますので、指定したい日をマウスでクリックします。下の【今日】をクリックすると、当日の日付を設定します。



- ⑤ 検索期間は、手順④のようにカレンダーで指定するほかに、直接日付をキーボードから入力して行なうこともできます。表示されている日付と、実際に指定したい日付が大きく離れている場合は、日付を直接入力の方が手早く検索期間を設定できます。



- ⑥ 検索したいコメントの種類を指定します。[コメント]は[騎手コメント]から、[メモ]は[次走へのメモ]から、キーワードに合う文字列を検索します。

※ここでの[メモ]はコメントデータの[次走へのメモ]を指します。102ページ、103ページで説明する「メモ機能」の[メモ]ではありませんのでご注意ください。



- ⑦ [検索文字列] [表示件数] [検索期間] [検索データ] 全ての設定が終了したら、[検索] ボタンをクリックします。検索中の画面が表示され、コメントの検索が開始されます。検索にかかる時間は[検索文字列]がコメントに現れる頻度や、[表示件数]の数、パソコンの性能等によって異なります。



⑧ 検索が終了すると、[検索文字列] にマッチしたコメントが一覧表示されます。画面右のスクロールバーを動かせば、全てのコメントを読むことが可能です。

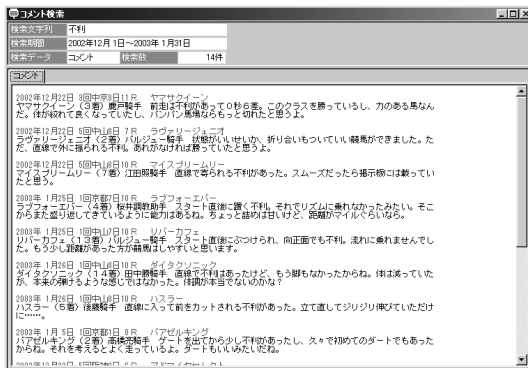

⑨ ウィンドウのうち、青色の文字で表示されているレース番号や馬名をクリックすると、それぞれ対応するレースの成績画面や競走馬画面を表示することが可能です。画面のように、マウスのポインタが手の形になった場所から、それぞれの画面を開くことができます。

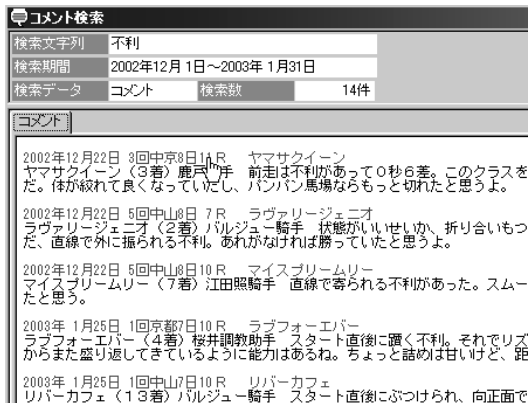

⑩ 手順⑨でレース番号をクリックした画面です。このように、該当するレースの成績画面が別ウィンドウに表示されます。ここで馬名や騎手名をクリックすれば、さらに競走馬画面や騎手画面が開きます。

競馬馬場(Professional) - 2002 2003 11R 中央競馬

2002年12月22日 5回中山8日 7R ラヴァリージェニオ

出走	馬名	騎手	タイム	失速	失速距離	失速回数	失速位置	失速原因	失速回数	失速位置	失速原因
1	マササキーン	鹿戸野	1:28.3	0	0	0	0	0	0	0	0
2	ラヴァリージェニオ	佐藤	1:28.3	0	0	0	0	0	0	0	0
3	ライバーカフェ	佐藤	1:28.3	0	0	0	0	0	0	0	0
4	マイスフリーム	江田	1:28.3	0	0	0	0	0	0	0	0
5	ライバーカフェ	佐藤	1:28.3	0	0	0	0	0	0	0	0
6	ライバーカフェ	佐藤	1:28.3	0	0	0	0	0	0	0	0
7	ライバーカフェ	佐藤	1:28.3	0	0	0	0	0	0	0	0
8	ライバーカフェ	佐藤	1:28.3	0	0	0	0	0	0	0	0
9	ライバーカフェ	佐藤	1:28.3	0	0	0	0	0	0	0	0
10	ライバーカフェ	佐藤	1:28.3	0	0	0	0	0	0	0	0
11	ライバーカフェ	佐藤	1:28.3	0	0	0	0	0	0	0	0
12	ライバーカフェ	佐藤	1:28.3	0	0	0	0	0	0	0	0
13	ライバーカフェ	佐藤	1:28.3	0	0	0	0	0	0	0	0
14	ライバーカフェ	佐藤	1:28.3	0	0	0	0	0	0	0	0
15	ライバーカフェ	佐藤	1:28.3	0	0	0	0	0	0	0	0
16	ライバーカフェ	佐藤	1:28.3	0	0	0	0	0	0	0	0
17	ライバーカフェ	佐藤	1:28.3	0	0	0	0	0	0	0	0
18	ライバーカフェ	佐藤	1:28.3	0	0	0	0	0	0	0	0

⑪ 同じ条件で続けて検索を行なう場合は、メインメニューの【拡張コマンド】から【次を検索】を選択します。再び検索中の画面が表示され、ヒットしたコメントが一覧表示されます。

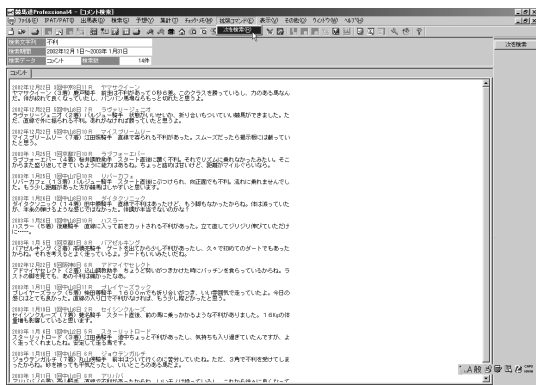

⑫ 【次を検索】で「既に最後まで検索されています。」と表示されたら、指定した検索期間内のコメント検索は終了しています。期間を指定し直して再度検索してください。



⑬ 105ページ手順⑥で【メモ】を選択して検索した例です。この画面でも【コメント】から検索した場合と同様に、レース番号や馬名をクリックすると、成績画面や競走馬画面を表示することができます。

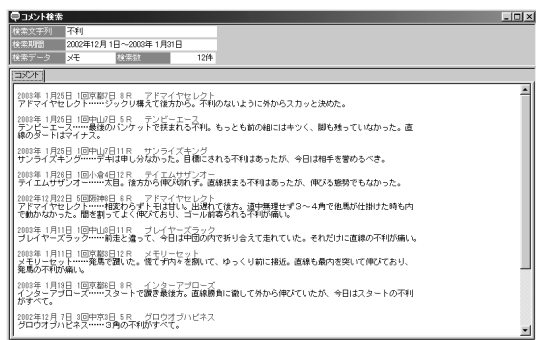

**アドバイス**

**検索文字数はできるだけ少なく！**

コメントを検索する際は、できるだけ【検索文字列】の文字数を少なくした方が、より目的とするものに近いコメントを探し出しやすくなります。例えば、「挟まれた」という文字列で検索すると、コメントの中に「挟まれた」と書かれているものしかヒットしません。しかし「挟」だけで検索すれば、「挟まれるような場面があり」とか、「4コーナーで挟まれて」といったものも検索に該当するコメントとして扱われます。また、同じ事柄に対して複数の表現がある場合は、それぞれをスペースで区切って全て入力するといでしょう。「馬体が細めだった」というコメントが出ている馬を検索したければ、【検索文字列】を「細め」ではなく「細 ガレ」として検索すると、「馬体細化」や

「ガレ気味」といったコメントも対象になります。さらに広げて「腹回り」や「トモ」などという単語を入れれば、目的とする馬やコメントが見つかる可能性が高まります。

このように検索したコメントは、競馬道Pro4の他の機能と併せて利用すると、馬券検討のより強力な武器となります。注目に値するコメントがみつかったとき、該当する馬を100ページ以降で解説した【チェック】機能でチェック馬に登録しておけば、次に出走したときに見逃すことはありません。また、自分でなにかコメントにつけ加えたいことがあれば、102ページ以降で解説した【メモ】機能を利用して、自らコメントをつけることも可能です。

## 4-11 特別登録馬データを検索する

「特別登録馬」データは、その週の特別レースに登録している競走馬やレース情報に関するデータです。競馬道Pro4は「特別登録馬」データを使って、月曜日から特別レースの検討をすることができます。

### 特別登録馬を一覧表示する

- ① メインメニューの【出馬表】から【特別登録馬】を選択するか、ツールボックスの【特別登録馬検索】のアイコンをクリックすると、特別レースが一覧表示されます。表示したいレースを選択して【表示】をクリックします。競馬道Pro4に「特別登録馬」データを登録すると最新のものが古いものを上書きするため、過去の「特別登録馬」データは表示されません。

年月日	開催	R	レース名	頭数
03/02/01	2中1	9	こぶし賞	34
03/02/01	2中1	10	大津特別	15
03/02/01	2中1	11	権原ステークス	29
03/02/02	2中2	9	ハイオレットステークス	19
03/02/02	2中2	10	松籙ステークス	12
03/02/02	2中2	11	京都牝馬ステークス	23
03/02/01	1小5	10	あすなろ賞	19
03/02/01	1小5	11	和布刈特別	28
03/02/01	1小5	12	香春岳特別	45
03/02/02	1小6	10	紫川特別	62
03/02/02	1小6	11	血倉山特別	19
03/02/02	1小6	12	火の山特別	35
03/02/01	2中1	9	クロックステークス	14
03/02/01	2中1	10	行川特別	26
03/02/01	2中1	11	根岸ステークス	27
03/02/02	2中2	9	セントホーリア賞	28
03/02/02	2中2	10	節分賞	37
03/02/02	2中2	11	東京新聞杯	19

- ② 指定したレースの特別登録馬一覧です。【馬名】の他に【性齢】【斤量】【騎手】が表示されます。騎手は想定のため、未定の場合は【〇〇】と表示されます。ここで馬名や騎手をクリックすると、それぞれに対応した競走馬画面や騎手画面が別ウインドウに表示されます。ただし中央初出走の地方所属馬など、競走馬データがないものについてはデータが表示されません。またハンデ戦は斤量が未定のため、すべて0と表示されます。



特別登録馬一覧表示画面から【拡張コマンド】の【想定出馬表】を選択すると想定出馬表を作成できます。詳細は110ページ以降をご覧ください。

馬名	性齢	斤量	騎手
エンドレスデザート	牡4 58		後藤
オーシャンフロロ	牡5 58		勝浦
グリーンブリッツ	牡9 58		横山典
サウスヴィグラス	牡7 57		柴田香
サクセスビューティ	牝4 56		〇〇
サンエムキング	牡11 56		丸山咲
シベリアンブドウ	牡4 56		〇〇
シャドウステイブ	牡4 56		江田照
シャンハイダロン	牡7 56		〇〇
スターキングマン	牡4 56		村田
ゼノンショウダン	牡6 56		〇〇
タガノチャーリーズ	牝4 54		田中勝
タニゴードン	牡6 56		〇〇
ダイワルージュ	牝5 54		北村
ダンツキャスト	牡6 56		〇〇
ディバインシルバー	牡5 56		穂苜
ドラゴンマックス	牡6 56		〇〇
ナムラマイカ	牝6 54		〇〇
ニチドウマジック	牝5 56		〇〇
ニホンピロサート	牡5 57		横山典
ニホンピロハーレー	牡7 56		〇〇
ノボジャック	牡6 58		笠名
ノボトゥルー	牡7 58		武豊

# 「特別登録馬」データから予想、指数を表示する

① 特別登録馬の一覧画面では、通常の出馬表示画面と同様に、予想理論を利用して予想を行ったり、指数を表示することができます。それぞれ [拡張コマンド] から [予想]、または [指数表示] を選択します。



② [競馬道汎用理論] を適用して予想を行なった画面です。特別登録馬データから予想や指数表示をした画面における操作は、通常の出馬表から予想、指数表示をした場合と同様です。詳細は2章、6章をご覧ください。なお、予想の制限頭数は99頭までとなっており、33頭以上の多頭数で予想を行なおうとした場合は「多頭数の予想には実行に時間がかかる場合があります。続行しますか?」という確認のダイアログが表示されます。

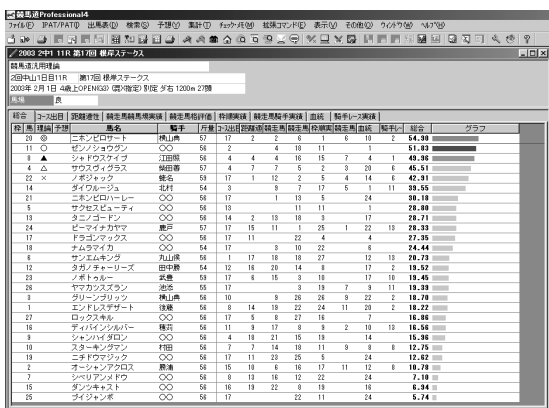

## アドバイス

### 特別登録馬データを使った予想は仮予想

特別登録馬を一覧表示した画面から予想をする際に、適用する予想理論には注意が必要です。特別レース登録の段階では馬番は未決定で、予想オッズや予想印、当該レースのレーティング等も提供されていません。また、各馬の騎手は想定のため、未定だったり、レース当日とは異なったりする場合もあります。画面は予想理論の項目に予想オッズのみを指定した仮の予想理論を適用したのですが、ポイントは各馬とも0.0となってしまう。この場合は全馬が0.0のために順位には影響を与えませんが、騎手の場合は、実際のレースと異なる騎手が想定出馬表に入っていると、予想の順位が入れ替わる可能性があります。特別登録馬データを使った予想は、あくまで仮のものであることを忘れないようにしてください。



## 4-12 想定出馬表を作成する

毎週木曜日の夕方には、JRAからその週に行なわれる全レースの出走馬と騎手が発表され、スポーツ紙等にも掲載されます。その情報と、競馬道Pro4の【想定出馬表】機能を利用すれば、枠順確定前から予想を行なうことが可能になります。

### 【想定出馬表の作成】 ウィンドウを開く

- ① 想定出馬表を作成するには、メインメニューの【出馬表】から【想定出馬表】を選択するか、ツールボックスにある【想定出馬表】のアイコンをクリックします。【想定出馬表登録一覧】のウィンドウが開きます。

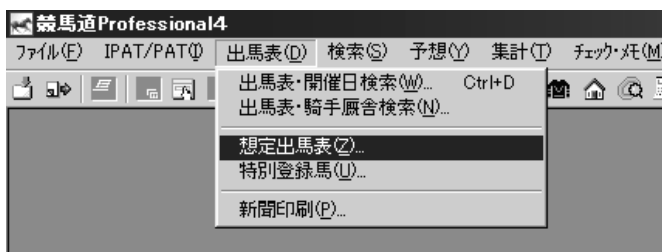

- ② 初めてこの画面を開いた際は、【登録されている出馬表】のボックスにはなにも表示されません。新たな想定出馬表を作成するには、ここで【新規作成(N)】ボタンをクリックします。

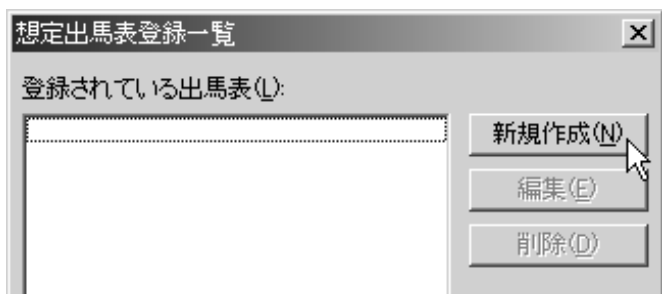

- ③ 特別登録馬を一覧表示させた状態(→108ページ手順②)からも、当該レースの【想定出馬表の作成】ウィンドウを開くことができます。【拡張コマンド】から【想定出馬表作成】を選択してください。

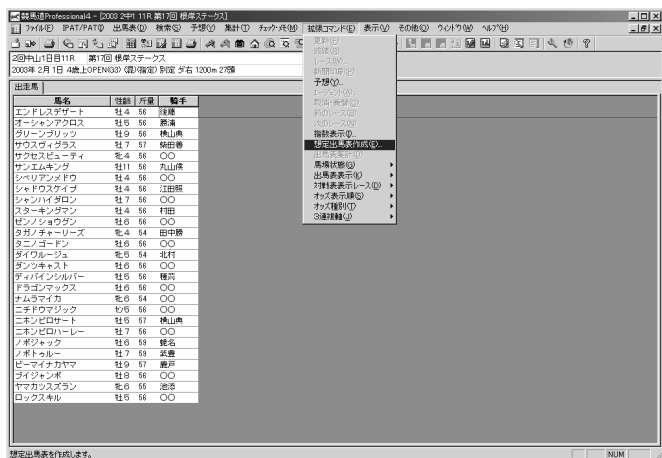

## 【想定出馬表の作成】 ウィンドウ

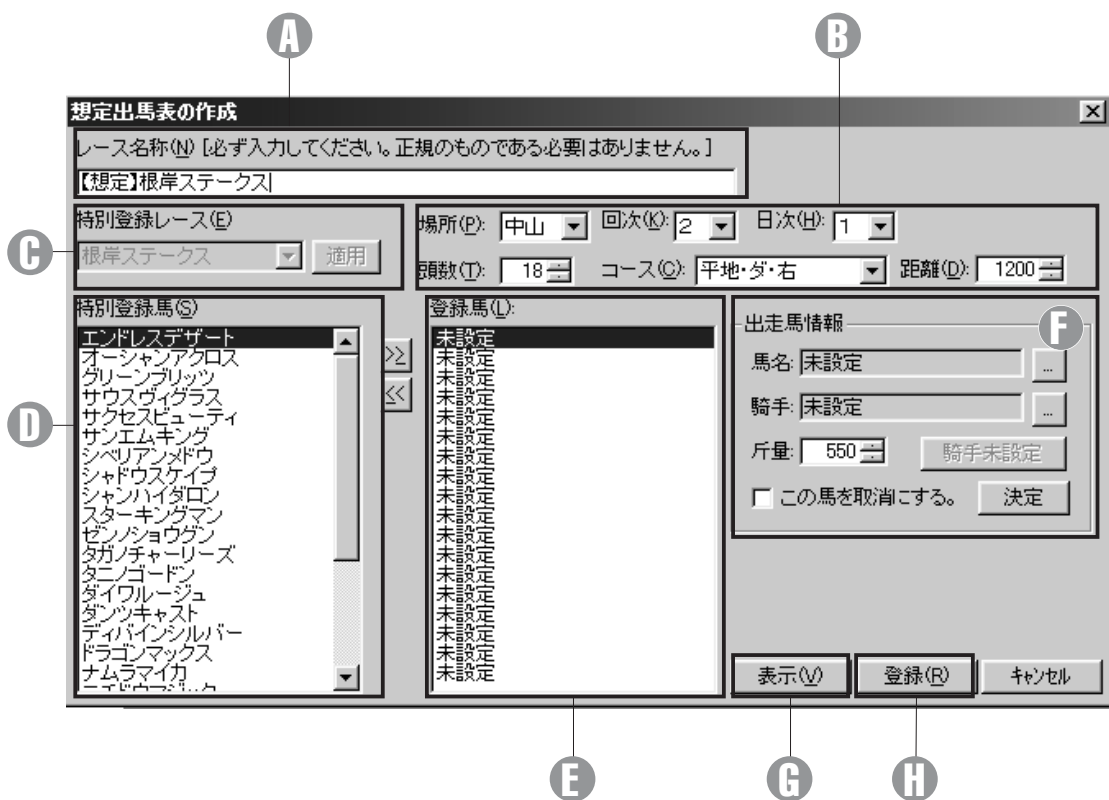
**A レース名称**

レース名称を入力します。

**B 場所、回次、日次、頭数、コース、距離**

レースが行なわれる競馬場や開催の回次、日次、出走頭数、コース、距離を設定します。

**C 特別登録レース**

「特別登録馬」データから情報を読み込む際、ここで特別レース名を指定します。[適用] ボタンを

クリックするとレース名・レース条件等が自動入力され、Dの「特別登録馬」に登録馬一覧が表示されます。

**D 特別登録馬**

Cでレースを指定した場合、そのレースの登録馬一覧が表示されます。

**E 登録馬**

【想定出馬表】に登録する馬名が表示されます。

**F 出走馬情報**

【想定出馬表】に登録する馬や騎乗する騎手、斤量を入力・変更します。

**G [表示] ボタン**

作成した想定出馬表を表示します。前ページの手順①②でウィンドウを開いた場合は表示されませんのでご注意ください。

**H [登録] ボタン**

作成した想定出馬表を保存します。

**【特別登録】 データを利用して想定出馬表を作成する**

① 110ページの手順③でウインドウを開いた場合は手順②に進んでください。

まず「特別登録レース」のボックスで、想定出馬表を作成したいレースを選択します。作成するレース名を選択したら、「適用」ボタンをクリックしてください。

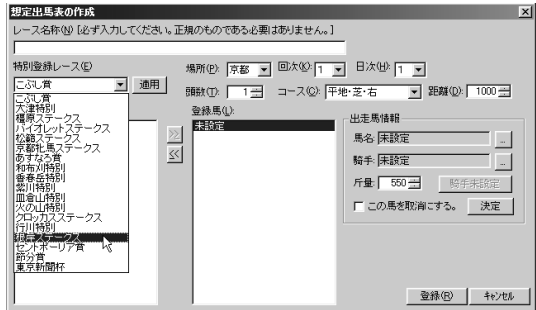

② 特別登録馬の一覧が表示され、「レース名称」[距離]等が自動的に入力されますので、確認してください。また、「頭数」ボックスで想定出馬表に登録する頭数を設定します。「▲」「▼」をクリックするか、直接数字を入力してください。頭数を設定したら、想定出馬表に加えたい馬を「特別登録馬」ボックスで指定し、「>>」をクリックして「登録馬」ボックスに加えていきます。画面右の「出走馬情報」欄に馬名や騎手、斤量が表示されますが、後で変更が可能です。間違った馬を「登録馬」に加えてしまった場合は、「登録馬」ボックスでその馬を選択し、「<<」をクリックすれば削除されます。

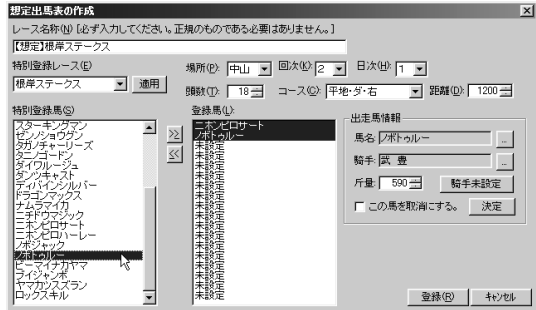

③ 想定出馬表へ登録する馬をすべて入力したら、騎手や斤量を設定します。特別登録データから変更の必要がない場合は手順④へ進んでください。

騎手の変更は、騎手名の右にある「[...]」をクリックして行ないます。騎手名を入力し、「検索」をクリックした後、入力したい騎手を選択して「OK」をクリックします。

斤量は▲▼ボタンで設定、またはキーボードから直接入力してください。ハンデ戦の場合は登録馬すべての斤量が自動的に55kgの設定となりますのでご注意ください。

なお、「出走馬情報」ボックスで「この馬を取消にする」にチェックを入れると、その馬を出走取消（除外）扱いにして想定出馬表を作成します。





- ④ すべての入力、修正が終了したら [登録] ボタンをクリックします。[想定出馬表の作成] ウィンドウが閉じ、[想定出馬表登録一覧] ウィンドウに戻ります。
- 110ページの手順③（特別登録馬一覧表示画面）から想定出馬表を作成した場合は、ここで [表示] をクリックすれば次の手順⑤を飛ばして想定出馬表を表示できます。この場合も、作成した想定出馬表は保存されます。

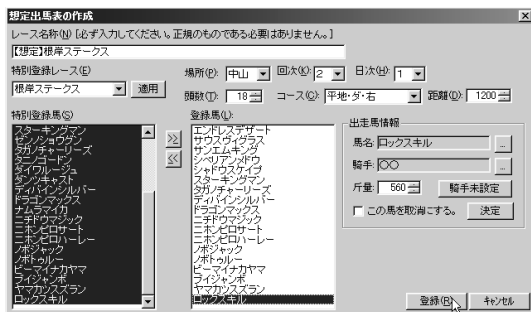

- ⑤ [登録されている出馬表] ボックスで表示したい出馬表を選択し、[表示] をクリックすると、想定出馬表が表示されます。
- ここで [編集] をクリックすれば、作成した想定出馬表の内容を変更できます。また、不必要になった想定出馬表は [削除] をクリックすれば一覧から削除されます。



- ⑥ 作成した想定出馬表です。オッズや調教情報等が表示されない以外は通常の出馬表と変わりません。[拡張コマンド] からは予想理論による予想や、指数表示、出馬表集計も可能です。予想をする際は、109ページの「アドバイス」も参考にしてください。
- なお、枠番、馬番は想定出馬表に入力された順番の通りに仮に振られたものです。枠順確定前に作成した場合は注意が必要です。

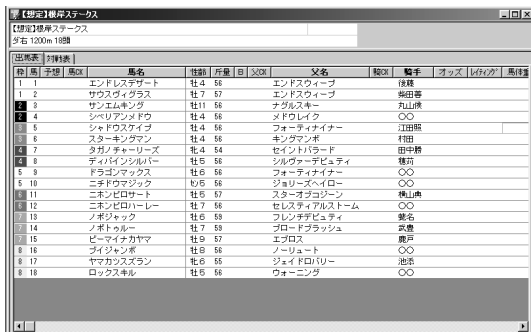

## 「特別登録馬」データを利用せずに想定出馬表を作成する

- ① 110ページの手順①～②で「想定出馬表の作成」ウインドウを開き、「レース名称」や「場所」「コース」等を入力します。レース名称には正規の名称を入力する必要はありませんので、わかりやすい名前を入力してください。

- ② 出走予定馬のデータを入力します。手順①で「出走馬情報」ボックスの「馬名」欄右にある「[...]」をクリックして馬名の検索を行います。馬名を入力したら、同様の手順で騎手名も入力し、さらに斤量も設定します。

- ③ 馬名、騎手、斤量の設定が終了したら、「決定」ボタンをクリックしてください。画面中央の「登録馬」ボックスに入力した馬名が表示されます。この手順を、想定出馬表に加えたい馬全てについて繰り返します。  
想定出馬表に加えるすべての馬についての入力が終了したら、「登録」ボタンをクリックします。「想定出馬表登録一覧」ウインドウに戻りますので、作成した想定出馬表が表示されていることを確認してください。作成した想定出馬表を選択して「表示」をクリックすると、想定出馬表が表示されます。